

INFAS

2019 - 2020

INFIRMIERS (LIGES) SAGES-FEMMES & MAIEUTICIENS

QCM : CULTURE GENERALE (EDHC)

QCM : FRANCAIS

QCM : BIOLOGIE



ANCIEN - SUJETS - CORRIGES

2018

Dépôt légal de C.I
n°10268 du 23/11/2018
04 TRIMESTRE 2018

Ablanian.com

INFAS : INFIRMIERS / SAGES – FEMMES-MAIEUTICIENS

HISTORIQUE

L'Institut National de Formation des Agents de Santé (INFAS) est un établissement public national à caractère administratif, créé par le décret n°91-655 du 9 octobre 1991 Abidjan, Cote d'Ivoire.

L'INFAS est placé sous la tutelle administrative et technique du Ministère chargé de la santé Publique et sous la tutelle financière du Ministère chargé de l'Economie et des Finances.

L'INFAS est chargé dans le cadre de la politique nationale socio – sanitaire d'assurer la formation et le perfectionnement des agents de santé (infirmiers (ères), sages – femmes et techniciens supérieurs de santé, infirmier (ère) et sages – femmes spécialistes et ingénieurs des techniques sanitaires) ainsi que de promouvoir la recherche en soins infirmiers et en biotechnologie.

L'INFAS est situé dans l'enceinte du CHU de Treichville à Abidjan.

LES DIRECTEURS

1954 – 1961	Dr Koffi Blaise N'DIA
1961 – 1963	Dr Ignace DIPLO
1963 – 1977	Georges Efer N'DRI
1978 – 1985	Dr Istria François CASANELLI
1985 – 1990	Pr Samba DIARRA
1990 – 1996	Pr Daniel KADJA MIANNO
1996 – 2002	Pr Roger Charles Joseph DELAFOSSE
2002 – 2003	Pr Armand EHOUMAN
2003 – 2008	Pr Abdoul Kader KEITA
2008 – 2016	Pr Daniel SESS ESSIAGNE
Depuis le 12 sept 2016 Pr Méliane N'DHATZ EBAGNICTHIE épouse SANOGO	

LES ANTENNES INFAS

- INFAS Abidjan
- INFAS Bouaké
- INFAS Korhogo
- INFAS Aboisso
- INFAS Abengourou
- INFAS Daloa



**M. KOBENAN KOUASSI
ADJOUMANI**
Ministre des Ressources
Animales et Halieutiques



Mme NIALE KABA
Ministre du Plan et du
Développement



M. AMADOU KONE
Ministre des Transports



M. PASCAL ABINAN KOUAKOU
Ministre de l'Emploi de la
protection sociale



M. BRUNO NABAGNE KONE
Ministre de la
Construction, du
Logement et de
l'Urbanisme



**M. AOUËLE EUGÈNE
AKA**
Ministre de la Santé de
l'Hygiène Publique



**M. ALBERT FRANÇOIS
AMICHIA**
Ministre de la Ville



M. ISSA COULIBALY
Ministre de la Fonction
Publique



M. SIDI TIEMOKO TOURE
Ministre de la Communication
et des Médias, Porte-Parole du
Gouvernement



M. SIANDOU FOFANA
Ministre du Tourisme



M. PAULIN DANHO
Ministre des Sports



M. LAURENT TCHAGBA
Ministre de l'Hydraulique



M. MAMADOU TOURE
Ministre de la Promotion de la
Jeunesse et de l'Emploi des
Jeunes, Porte-Parole Adjoint du
Gouvernement



M. MOUSSA SANOGO
Secrétaire d'Etat auprès du
Premier Ministre, Chargé du
Budget et du Portefeuille de
l'Etat



M. EMMANUEL ESMEL ESSIS
Secrétaire d'Etat auprès du
Premier Ministre, Chargé de la
Promotion de l'Investissement
Privé



M. SIAKA OUATTARA
Secrétaire d'Etat, Chargé du
Service Civique



Mme. AIMEE ZEBEYOUNX
Secrétaire d'Etat auprès du
Garde des Sceaux, Ministre de la
Justice et des droits de
l'Homme, Chargé des droits de
l'Homme



M. FELIX ANUBLE
Secrétaire d'Etat auprès du
Ministre du Commerce, de
l'Industrie et de la Promotion
des PME, chargé de la Promotion
des PME

INFAS : INFIRMIERS / SAGES – FEMMES-MAIEUTICIENS

DECOUPAGE ADMINISTRATIF DE LA COTE D'IVOIRE

N	DISTRICTS	CHEFS LIEUX	REGIONS	CHEFS LIEUX	DEPARTEMENTS
01	Autonome d'Abidjan	Abidjan			Abidjan
02	Autonome de Yamoussoukro	Yamoussoukro			Attégouakro Yamoussoukro
01	Bas-Sassandra	San-Pedro	Nawa	Soubre	Soubre ,Méagui Gueyo,Buyo
			San-Pedro	San-Pedro	San-Pedro Tabou
			Gbokle	Sassandra	Sassandra Fresco
02	Comoé	Abengourou	Indénié Djuablin	Abengourou	Abengourou Agnibilékrou Béttié
			Sud-Comoé	Aboisso	Aboisso Adiaké Grand-Bassam Tiapoum
03	Denguélé	Odienné	Folon	Minignan	Minignan Kaniasso
			Kabadougou	Odienné	Odienné Madinani Gbéléban,Séguélon
04	Goh-Diboua	Gagnoa	Goh	Gagnoa	Gagnoa Oumé
			Loh-Djiboua	Divo	Divo Lakota Guity
			Bélier	Tiébissou	Didiévi Toumodi Tiébissou,Djékanou
05	Lacs	Dimbokro	Iffou	Daoukro	Daoukro M'bahiakro Prikro
			N'zi	Dimbokro	Dimbokro&Kouassikou assikro Bocanda
			Moronou	Bongouanou	M'batto Arrah Bongouanou

INFAS : INFIRMIERS / SAGES – FEMMES-MAIEUTICIENS

06	Lagunes	Dabou	Grands-ponts	Dabou	Dabou
					Jacquerville
					Grand-Lahou
			Agnéby- Tiassa	Agboville	Agboville, Tiassalé
					Sikensi, Taabo
			La Mé	Adzopé	Adzopé
07	Montagnes	Man			Alepé
					Akoupé
					Yakassé- Attobrou
			Tonkpi	Man	Man
					Zouan-houmien
					Biakouma
08	Sassandra Marahoué	Daloa	Cavalé	Guiglo	Danané, Sipilou
					Guiglo
					Bloléquin
					Toulepleu, TAI
			Guemon	Duekoué	Duekoué
					Bangolo
09	Savanes	Korhogo	Haut - Sassandra	Daloa	Kouibly, Facobly
					Daloa
					Issia
					Vavoua
			Marahoué	Bouaflé	Zoukougbeu
					Bouaflé
09	Savanes	Korhogo	Poro	Korhogo	Sinfra
					Zuenoula
			Tchologo	Ferkessedougou	Korhogo, M'engué
					Sinimatiali
					Dikodougou
			Bagoue	Boundiali	Ferkessedougou
09	Savanes	Korhogo			Ouangolodougou
					Kong
					Boundiali
09	Savanes	Korhogo			Tengrela
					kouto

INFAS : INFIRMIERS / SAGES – FEMMES-MAIEUTICIENS

10	Vallée du Bandama	Bouaké	hambol	Katiola	Katiola
					Dabakala
					Niakarama dougou
			Gbeke	Bouaké	Bouaké
					Botro
					Sakassou
					Beoumi
11	Woroba	Séguela	Bere	Mankono	Mankono
					Kounahiri, Dianra
			Bafing	Touba	Touba
					Koro
					Ouaninou
			Woro dougou	Séguela	Séguela
					Kani
12	Zanzan	Bondoukou	Boukani	Boua	Boua
					Doropo
					Nassian
					Téhini
			Gontougo	Bondoukou	Bondoukou
					Sandégué
					Koun-fao
					Transua
					Tanda

INFAS : INFIRMIERS / SAGES – FEMMES-MAIEUTICIENS

DU VICE-PRESIDENT DE LA REPUBLIQUE

Le vice-président de la Côte d'Ivoire est : DANIEL KABLAN DUNCAN

LE SENAT

Le président du sénat : KOUADIO AHOUSSOU JEANNOT

La Côte d'Ivoire compte 99 sénateurs

66 élus et 33 nommés par le président de la République.

L'ASSEMBLEE NATIONALE

Le président de l'Assemblée nationale : AMADOU SOUMAHORO

L'Assemblée nationale de Côte d'Ivoire compte 255 députés dont 28 femmes

HAUTE AUTORITE DE LA BONNE GOUVERNANCE

N'GOLO FATOGOMA COULIBALY

MEDIATEUR DE LA REPUBLIQUE

ADAMA TOUNGARA

SECRETAIRE GENERAL DE L'ONU

ANTONIO GUTERRES

LA GRANDE CHANCELLERIE DE COTE D'IVOIRE

HENRIETTE DAGRI DIABATE

INFAS : INFIRMIERS / SAGES – FEMMES-MAIEUTICIENS

PREPARATION AU CONCOURS D'ENTREE A L'INFAS SESSION 2019

ZONE : Aboisso, Korhogo, Bouaké,
Daloa

Q1: Les membres de l'UEMOA
sont: cochez la bonne réponse

- a- Niger ✗
- b- Guinée équatoriale
- c- Guinée Conakry
- d- Togo ✗

Q2 : La 32^{ème} édition de la coupe d'
Afrique des nations de football a été
organisée par: cochez la bonne
réponse

- a- Le Cameroun
- b- L'Afrique du sud
- c- L'Egypte ✗
- d- La guinée équatoriale
- e- L'Angola

Q3- Le président en exercice de
l'UEMOA en janvier 2016 est :
cochez la bonne réponse

- a- Alassane Ouattara ✗
- b- Faure Gnassingbé
- c- Boni Yayi
- d- Alpha Condé
- e- Blaise Compaoré

Q4- Les jeux olympiques 2008 ont
été organisé à : cochez la bonne
réponse

- a-Londres
- b- Pékin ✗
- c- Madrid
- d- Paris
- e- Johannesburg

Q5- Grand Bassam est la première
capitale de la cote d'ivoire de 1893 à
1900 : cochez la bonne réponse

- a- vrai ✗
- b- Faux

Q6- La haute cour de justice est
chargée de juger les hautes
personnalités de l'Etat : cochez la
bonne réponse

- a- vrai ✗
- b- faux

Q7- L'appareil judiciaire ivoirien est
composé de juridictions
permanentes et non permanentes :
cochez la bonne réponse

- a- vrai ✗
- b- faux ✗

Q8- Le conseil constitutionnel est le
juge des élections en côte d'ivoire :
cochez la bonne réponse

- a- vrai ✗
- b- faux

Q9- Les anciens présidents et
premiers ministres ivoiriens sont
membres de droit du conseil
constitutionnel : cochez la bonne
réponse

- a- vrai ✗
- b- faux ✗

Q10-Le conseil constitutionnel
proclame les résultats définitifs des
élections présidentielles et des
référendums : cochez la bonne
réponse

- a- vrai ✗
- b- faux

Q11- Le maire est élu au suffrage universel indirect : cochez la bonne réponse

- a- vrai ☒
- b- faux ☐

Q12- La communalisation a été lancée en Côte d'Ivoire en 1900 avec la réinstauration du multipartisme : cochez la bonne réponse

- a- vrai ☐
- b- faux ☒

Q13- La municipalité est composée du maire et ses adjoints : cochez la bonne réponse

- a- vrai ☒
- b- faux ☐

Q14- Le conseil municipal est constitué de l'ensemble des conseillers municipaux : cochez la bonne réponse

- a- vrai ☒
- b- faux ☐

Q15- La CEDEAO est composée de tous les pays de l'Afrique de l'ouest : cochez la bonne réponse

- a- vrai ☐
- b- faux ☒

Q16- La cote d'Ivoire assure la présidence de la CEDEAO en 2019 : cochez la bonne réponse

- a- vrai ☐
- b- faux ☒

Q17- Le district autonome d'Abidjan compte 13 communes : cochez la bonne réponse

- a- vrai ☒
- b- faux ☐

Q18- Les pays qui ont organisé la 28ème édition de la coupe d'Afrique des nations de football senior sont: cochez la bonne réponse

- a- Gabon ☒
- b- Ghana ☐
- c- Guinée équatoriale ☒
- d- Guinée équatoriale ☐
- e- Angola ☐

Q19- L'UNICEF intervient dans le domaine suivant: cochez la bonne réponse

- a- l'éducation ☐
- b- la défense des droits de l'enfant ☒
- c- les finances et le développement ☐
- d- l'agriculture et l'alimentation ☐
- e- la santé et la sécurité ☐

Q20- Cochez les bonnes réponses

Les départements de la région du Moronou sont: cochez la bonne réponse

- a- Dimbokro ☐
- b- Bongouanou ☒
- c- Bocanda ☐
- d- Daoukro ☐
- e- Arrah ☒

Q21- Les départements de la région de la Mé sont: cochez les bonnes réponses

- a- Oumé ☐
- b- Agboville ☐
- c- Akoupé ☒
- d- Soubré ☐
- e- Alépé ☒

Q22- Les départements de la région du Nawa sont: cochez les bonnes réponses

- a- Buyo ☒
- b- Méagui ☒
- c- Issia ☐
- d- Gueyo ☒

INFAS : INFIRMIERS / SAGES – FEMMES-MAIEUTICIENS

Q23- Le président de la commission de la CEDEAO se nomme : cochez la bonne réponse

- a- Boni yayi
- b- Faure Gnassingbé
- c- Blaise Compaoré
- d- J C Kouassi Brou ✗
- e- Jean Ping
- f- Aucune réponse

Q24- le président actuel de la CEDEAO est de nationalité : cochez la bonne réponse

- a- Togolaise
- b- Béninoise
- c- Ivoirienne
- d- Nigériane ✗
- e- Gabonaise
- f- aucune réponse

Q25- L'OMC signifie : cochez la bonne réponse

- a- organisation mondiale du cacao
- b- organisation mondiale de la canne à sucre
- c- organisation militaire du commerce
- d- organisation mondiale du commerce ✗

Q26- Le chef-lieu de la région du Cavally est: cochez la bonne réponse

- a- Duékoué
- b- Bloléquin
- c- Guiglo ✗
- d- Facobly
- e- Toulepleu

Q27- La nation est un ensemble d'individu vivant sur un même territoire ayant les mêmes intérêts, la même culture et obéissant aux décisions d'une autorité publique : cochez la bonne réponse

- a- vrai ✗
- b- faux

Q28- Les grandes institutions de la nation ivoirienne sont: cochez la bonne réponse

- a- la haute cour de justice
- b- la présidence de la république ✗
- c- la cour suprême ✗
- d- la constitution
- e- l'hymne national

Q29- Un groupe humain fixé sur un territoire obéissant à une autorité politique exclusive est appelé l'Etat : cochez la bonne réponse

- a- vrai ✗
- b- faux

Q30- Le drapeau ivoirien est tricolore composé de trois bandes verticales d'inégales dimensions : cochez la bonne réponse

- a- vrai
- b- faux ✗

Q31- Après avoir associé ces hommes de droit à leurs institutions respectives, cochez les bonnes réponses

- a- Mamadou Koné : cours suprême ✗
- b- Guillaume Soro : grand chancelier

Q32- Les droits individuels des citoyens sont: cochez la bonne réponse

- a- la liberté de circulation ✗
- b- la liberté de pensée ✗
- c- la liberté d'expression ✗
- d- le droit collectif
- e- le droit de grève

Q33- Les auxiliaires du préfet sont : cochez la bonne réponse

- a- le directeur de cabinet ✗
- b- le secrétaire ✗
- c- le sous-préfet
- d- le trésorier payeur

Q34- Le loyalisme est une vertu sociale : cochez la bonne réponse

- a- vrai ☒
- b- faux

Q35- La justice et l'obéissance sont deux vertus sociales : cochez la bonne réponse

- a- vrai ☒
- b- faux

**PREPARATION AU CONCOURS
D'ENTREE A L'INFAS SESSION
2019**

ZONE : Abengourou, Yopougon, Treichville

Q1- Le plan national de développement ivoirien de la période 2016-2020 met un accent particulier sur: cochez la bonne réponse

- a- l'agriculture
- b- l'administration
- c- l'industrialisation ☒
- d- les transports

Q2- Le district des montagnes comprend les régions suivantes: cochez la bonne réponse

- a- le Guémon ☒
- b- le Haut Sassandra
- c- la Marahoué
- d- le Cavally ☒

Q3- La région du Tchologo comprend les départements suivants: cochez la bonne réponse

- a- Sinematali
- b- Kong ☒
- c- Boundiali
- d- Ferkessédougou ☒

Q4- les structures décentralisées sont financièrement autonomes et sans personnalité juridique : cochez la bonne réponse

- a- vrai ☒
- b- faux ☒

Q5- le conseil régional est une entité déconcentrée : cochez la bonne réponse

- a- vrai
- b- faux ☒

Q6- L'un des organes de la direction de l'UEMOA est: cochez la bonne réponse

- a- la cours.de justice ☒
- b- la cours.de consulaire
- c- la cours.des comptes ☒
- d- le conseil des ministres ☒

Q7- L'actuel président de la commission de la CEDEAO est de nationalité béninoise: cochez la bonne réponse

- a- vrai
- b- faux ☒

Q8- Le conseil économique et social comprend dix commissions : cochez la bonne réponse

- a- vrai
- b- faux ☒

Q9- La DECO signifie: cochez la bonne réponse

- a- la direction des examens et concours ☒
- b- le domaine des examens et concours
- c- la direction des élèves pour les concours

Q10- L'un des collaborateurs directs du préfet est : cochez la bonne réponse

- a- Le magistrat
- b- Le maire

INFAS : INFIRMIERS / SAGES – FEMMES-MAIEUTICIENS

c- Le secrétaire général ✕

d- Le gouverneur

e- aucune réponse

**Q11- L'attribution du district est :
cochez la bonne réponse**

a- aucune réponse ✕

b- lutter contre les effets néfastes de
l'urbanisation

c- publier et exécuter les lois et
règlements

d- surveiller l'entrée des impôts et taxes

e- créer et supprimer les services

**Q12- L'organe de la commune est :
cochez la bonne réponse**

a- le secrétaire général

b- la commission socioculturelle

c- le chef de cabinet

d- la municipalité ✕

**Q13- Le conseil constitutionnel a
pour rôle: cochez la bonne réponse**

a- juger les contentieux électoraux ✕

b- juger les délits mineurs

c- veiller au respect de la loi sur les
comptes de la nation

d- fixer les règles de droit dans l'esprit
de la constitution

**Q14- Les chambres de la cour
suprême sont : cochez la bonne
réponse**

a- la chambre d'appel

b- la chambre des comptes ✕

**Q15- La musique de l'hymne
national ivoirien a été créée par :
cochez la bonne réponse**

a- MICHEL PANGO

b- BERNARD DADIE

c- JOACHIM BONI

d- ABBE COTY ✕

**Q16- Depuis sa création, l'ONU a
connue 8 secrétaires généraux :
cochez la bonne réponse**

a- vrai

b- faux ✕

**Q17- L'Union Africaine a été créée
au sommet de Durban en Afrique du
sud en juillet 2002 : cochez la bonne
réponse**

a- vrai ✕

b- faux

**Q18- La CEDEAO compte 16 Etats
membres : cochez la bonne réponse**

a- vrai

b- faux ✕

**Q19- La Guinée Conakry est
membre de l'UEMOA : cochez la
bonne réponse**

a- vrai

b- faux ✕

**Q20- Le ministre ivoirien de la santé
et de la lutte contre le SIDA se
nomme: cochez la bonne réponse**

a- THERESE AYA YOMAN

b- MATTO LOMA CISSE

c- AKA AOUELE ✕

d- DAGOBERT BANZIO

e- aucune réponse

**Q21- La cour d'appel se place au-
dessus des tribunaux de première
instance : cochez la bonne réponse**

a- vrai

b- faux ✕

**Q22- Le bureau de la commission de
l'assemblée nationale comporte :
cochez la bonne réponse**

a- trois questeurs ✕

b- l'assemblée plénière

c- les commissions parlementaires

INFAS : INFIRMIERS / SAGES – FEMMES-MAIEUTICIENS

d- un premier vice-président ✕

e- un rapporteur général

Q23- La grande chancellerie est dirigée par Henriette DAGRI

Diabagaté : cochez la bonne réponse

a- vrai ✕

b- faux

Q24- les départements de la région du Moronou sont : cochez la bonne réponse

a- Dimbokro

b- Bongouanou ✕

c- Bocanda

d- Daoukro

e- Arrah ✕

Q25- les départements de la région du Nawa : cochez la bonne réponse

a- Buyo ✕

b- Méagui ✕

c- Issia

d- Daoukro

e- Arrah

Q26 Chaque tribunal de première instance comprend: cochez la bonne réponse

a- un greffe ✕

b- une commission du tribunal ✕

c- un paquet

d- un siège ✕

e- un secrétaire du tribunal

Q27- ACP signifie: cochez la bonne réponse

a- Afrique du congrès panafricain

b- Afrique coloniale pacifique

c- Afrique caraïbe pacifique ✕

d- Afrique centrale pacifique

e- alliance des communautés pacifiques

Q28- une des forces de la cote d'ivoire pour l'émergence à l'horizon 2020 est l'amélioration du cadre micro-économique et la

diversification de l'économie : cochez la bonne réponse

a- vrai

b- faux ✕

Q29- Les symboles de la nation sont des signes et indices qui traduisent la dépendance de l'état : cochez la bonne réponse

a- vrai ✕

b- faux

Q30- Le suffrage censitaire est: cochez la bonne réponse

a- le vote conditionné à l'âge ✕

b- le vote conditionné à la fortune ✕

c- le vote lié à l'appartenance ethnique

d- le vote à main levée

e- pas de réponse

Q31- La juridiction de premier degré comprend : cochez la bonne réponse

a- les sections détachées

b- une cour d'assise ✕

c- une cour d'appel ✕

d- un siège

e- un secrétaire du tribunal

Q32- La chambre de la cour suprême est: cochez la bonne réponse

a- la chambre consultative

b- la chambre constitutionnelle

c- la chambre des contentieux

d- aucune réponse ✕

Q33- Les commissions du conseil économique et social sont: cochez la bonne réponse

a- la commission des affaires agricoles et domaniales ✕

b- la commission des affaires économiques et sociales ✕

c- la commission de l'environnement et de la qualité de la vie ✕

d- la commission de la sécurité et de la défense ✕

c- la commission des affaires extérieures

Q34- Les jeux olympiques de 2012 se sont déroulés à : cochez la bonne réponse

- a- pékin
- b- Londres ☒
- c- Madrid
- d- Kiev
- e- Berlin

Q35- Les membres permanents du conseil de sécurité de l'ONU sont: cochez la bonne réponse

- a- l'Allemagne
- b- la Russie ☒
- c- le japon ☒
- d- la chine ☒
- e- l'Italie

Q36- La 28^{ème} édition de la coupe des nations de football a été remportée par: cochez la bonne réponse

- a- la cote d'ivoire
- b- le Sénégal
- c- la Zambie ☒
- d- l'Angola
- e- l'Afrique du sud

Q37- Un projet de loi organique n'est soumis au vote qu'après 15 jours à compter de son dépôt: cochez la bonne réponse

- a- vrai ☒
- b- faux

Q38- L'un des droits collectifs de l'homme est: cochez la bonne réponse

- a- la liberté de circulation
- b- aucune réponse
- c- le respect de la constitution et des lois
- d- la liberté syndicale ☒

Q39- Les symboles de la république de côte d'ivoire sont: cochez la bonne réponse

- a- les partis politiques
- b- la devise nationale ☒
- c- l'abidjanaise
- d- la basilique de Yamoussoukro

Q40- La cote d'ivoire de 2016 compte: cochez la bonne réponse

- a- 510 sous-préfectures ☒
- b- 255 sous-préfectures
- c- 31 conseils régionaux
- d- 14 districts autonomes

Q41- Les Etats formellement constitués de l'Afrique sont au nombre de: cochez la bonne réponse

- a- 55
- b- 53
- c- 50
- d- aucune réponse

Q42- Pour être candidat à l'élection présidentielle en côte d'ivoire, il faut une caution de 2, 000,000 FCFA : cochez la bonne réponse

- a- vrai
- b- faux ☒

Q43- Le pays africain non membre de l'union africaine est: cochez la bonne réponse

- a- le Mozambique
- b- le sud soudan ☒
- c- la Mauritanie
- d- aucune réponse

Q44- Les structures décentralisées de la cote d'ivoire sont: cochez la bonne réponse

- a- la région administrative
- b- la commune ☒
- c- le département
- d- le conseil régional ☒

45- En côte d'ivoire, le district est une structure déconcentrée : cochez la bonne réponse

- a- vrai ☒ b- faux

Q46- L'abidjanaise est un des symboles de la république ivoirienne : cochez la bonne réponse

- a- vrai

- b- faux ☒

Q47- Les attributions de la commission électorale indépendante sont: cochez la bonne réponse

- a- l'établissement de la liste électorale ☒

- b- le choix des candidats

- c- réception des candidats ☒

- d- le financement des candidats

Q48- Les différents types de scrutins sont: cochez la bonne réponse

- a- le scrutin relatif ☒

- b- le scrutin assis et debout

- c- le scrutin de la majorité ☒

- d- le vote à scrutin public

Q49- Les différents types de pouvoir sont: cochez la bonne réponse

- a- le pouvoir démocratique ☒

- b- pouvoir tyrannique ☒

- c- le pouvoir monarchique ☒

- d- autres

Q50- Tous les tribunaux de 1ère instance se composent d'un parquet : cochez la bonne réponse

- a- vrai ☒

- b- faux

Q51- La deuxième session ordinaire de l'assemblée nationale s'ouvre le Premier Mercredi d'octobre et prend fin le troisième vendredi de décembre : cochez la bonne réponse

- a- vrai ☒

- b- faux

**PREPARATION AU CONCOURS
D'ENTREE A L'INFAS SESSION
2019**

ZONE : Adjamé, Marcory, Koumassi

Q1- La grande chancellerie ivoirienne se compose de la grande chancellerie et de: cochez la bonne réponse

- a- 15 membres

- b- 8 membres ☒

- c- 05 membres

- d- 12 membres

- e- aucune réponse

Q2- Les pouvoirs du premier ministre sont : cochez la bonne réponse

- a- il anime les réunions politiques

- b- il supplée le président de la république si ce dernier est hors du territoire national

- c- il coordonne l'action gouvernementale ☒

- d- il anime et coordonne l'action de tous les partis politiques

Q3- Le premier ministre de la république de côte d'ivoire se nomme

- a- Amadou Gon Coulibaly ☒

- b- Mamadou Koulibaly

- c- Konan Banny

- d- pas de réponse

Q4- L'administration déconcentrée et décentralisée sont sous tutelle du : cochez la bonne réponse

- a- pas de réponse

- b- le ministère de la défense

- c- la présidence de la république

d- le ministère du plan et du développement ☒

Q5- Les grandes institutions de la république ivoirienne sont: cochez la bonne réponse

a- la cour suprême ☒

b- l'hymne national

c- aucune réponse

d- la primature

Q6- La déconcentration consiste à donner des pouvoirs de décisions à des agents locaux élus par le pouvoir central : cochez la bonne réponse

a- vrai ☒

b- faux

Q7- Le nombre de maires ivoiriens en 2016 est : cochez la bonne réponse

a- 297

b- 187

c- 207

d- 197 ☒

e- pas de réponse

Q8- L'Assemblée nationale ivoirienne se compose des organes suivants : cochez la bonne réponse

a- un président ☒

b- un bureau

c- une assemblée plénière

d- des questeurs ☒

Q9- L'assemblée nationale de côte d'ivoire fonctionne pendant trois sessions : cochez la bonne réponse

a- vrai

b- faux ☒

Q10- Les droits de l'homme sont aussi appelés droits de la personne : cochez la bonne réponse

a- vrai ☒

b- faux

Q11- Il existe deux grands pouvoirs : cochez la bonne réponse

a- vrai

b- faux ☒

Q12- Les attributions du président de la république sont: cochez la bonne réponse

a- il incarne l'amitié nationale

b- il nomme aux emplois civils et militaires ☒

c- il anime et coordonne les activités parlementaires

d- il veille au respect de la constitution ☒

Q13- La fonction du président de la république est compatible avec tout mandat parlementaire : cochez la bonne réponse

a- vrai ☒

b- faux

Q14- L'un des droits fondamentaux de l'homme est: cochez la bonne réponse

a- le droit à la reconnaissance en tous lieux de sa personnalité juridique

b- le droit de faire la distinction entre les combattants et les civiles

c- le droit de la régularité et de ponctualité

d- le droit de liberté d'aller et revenir ☒

Q15- Le droit international humanitaire est l'ensemble des règles qui visent en temps de guerre à protéger les personnes qui participent aux combats et à limiter les moyens utilisés par les civiles : cochez la bonne réponse

a- vrai ☒

b- faux

Q16- La rétroactivité de la loi pénale est un droit fondamental de l'homme : cochez la bonne réponse

INFAS : INFIRMIERS / SAGES – FEMMES-MAIEUTICIENS

a- vrai

b- faux ☒

Q17- Le droit international humanitaire est seulement applicable en temps de conflits : cochez la bonne réponse

a- vrai ☒

b- faux

Q18- Les règles du droit international humanitaire sont: cochez la bonne réponse

a- la distinction entre la population civile et les combattants ☒

b- protéger et respecter un adversaire qui se rend ☒

c- les combattants capturés et les civils ont droit au respect de leur vie, leur dignité et leurs convictions religieuses et politiques

d- les parties en conflit et leurs forces armées ont un droit illimité quant aux choix et méthodes utilisées dans la guerre

Q19- Le critère démographique est un élément important pour aller à l'émergence : cochez la bonne réponse

a- vrai ☒

b- faux

Q20- Le concept genre n'a pas des limites : cochez la bonne réponse

a- vrai

b- faux ☒

Q21- Les pays émergents ont un produit intérieur brut égal à celui des pays développés : cochez la bonne réponse

a- vrai ☒

b- faux ☒

Q22- L'un des critères de l'émergence est: cochez la bonne réponse

a- l'égalité du genre

b- pas de réponse ☒

c- une responsabilité

d- la réduction des impôts

Q23- Les principaux critères de l'émergence sont: cochez la bonne réponse

a- la démographie ☒

b- la compétitive sociale

c- la stabilité politique ☒

d- la catégorisation sociale

Q24- Le PND signifie: cochez la bonne réponse

a- le programme national de développement

b- plan national d'urgence

c- plan national de développement ☒

d- produit national de développement

Q25- L'expression "bébé tigres" désigne le pays émergent suivant: cochez la bonne réponse

a- Brésil

b- Thaïlande ☒

c- Chine

d- Taiwan

Q26- La Corée du sud fait partie des quatre dragons d'Asie : cochez la bonne réponse

a- vrai ☒

b- faux

Q27- Les forces de la cote d'ivoire pour l'émergence à l'horizon 2020 sont: cochez la bonne réponse

a- l'amélioration de la situation socio-politique et sécuritaire ☒

b- négliger le potentiel agricole

- c- l'assainissement du cadre macro-économique et diversifier l'économie ☒
d- développer seulement le secteur industrie

Q28- Le conseil économique et social de la cote d'ivoire comprend combien de membres : cochez la bonne réponse

- a- 100 membres
b- 255 membres
c- 120 membres
d- 130 membres

Q29- Le conseil économique et social comprend cinq commissions : cochez la bonne réponse

- a- vrai ☒
b- faux

Q30- Le rôle de la grande chancellerie ivoirienne est: cochez la bonne réponse

- a- apprécier les chances de chaque citoyen
b- contrôler la gestion des collectivités publiques
c- apprécier les efforts fournis par tous les opérateurs économiques ☒
d- autres

Q31- L'une des chambres de la cour suprême est: cochez la bonne réponse

- a- la chambre judiciaire ☒
b- la chambre de contrôle
c- la chambre administrative ☒
d- la chambre constitutionnelle

Q32- La cote d'ivoire compte 117 départements en 2016 : cochez la bonne réponse

- a- vrai
b- faux ☒

Q33- Les régions du district du basassandra sont: cochez la bonne réponse

- a- région de la Bagoué
b- région du Nawa ☒
c- région du Gbekè
d- région du Gboklè ☒

Q34- Le chef-lieu du district des savanes est: cochez la bonne réponse

- a- Ferkessedougou
b- Katiola
c- Korhogo ☒
d- Boundiali

Q35- Le préfet est l'autorité d'une structure déconcentrée : cochez la bonne réponse

- a- vrai ☒
b- faux

Q36- La municipalité est chargée de: cochez la bonne réponse

- a- contrôler la régularité des élections dans la commune
b- vérifier la régularité des dépenses publiques
c- lutter contre les grands déséquilibres régionaux
d- coordonner les actions de développement de la commune ☒

Q37- Les communes et les districts dépendent du ministère de l'intérieur : cochez la bonne réponse

- a- vrai ☒
b- faux

Q38- L'un des droits internationaux humanitaires est: cochez la bonne réponse

- a- le droit de ne pas être emprisonné pour dette
b- le droit à la liberté de conscience
c- le droit d'aller librement au travail

INFAS : INFIRMIERS / SAGES – FEMMES-MAIEUTICIENS

d- le droit de recueillir et de soigner les malades et blessés par les parties en conflit ✕

Q39- Le PIB signifie:

- a- le produit intra bancaire
- b- le produit intérieur brut ✕
- c- le produit intérieur bancaire
- d- le produit international brut

Q40- Le genre est une construction sociale qui renvoie à la société et à la culture : cochez la bonne réponse

- a- vrai
- b- faux ✕

Q41- Les fondements de la notion de genre sont: cochez la bonne réponse

- a- l'oppression
- b- l'égalité ✕
- c- l'affrontement

Q42- L'approche genre considère la subordination comme de l'oppression : cochez la bonne réponse

- a- vrai
- b- faux ✕

Q43- Selon l'approche genre l'égalité équivaut à l'équité : cochez la bonne réponse

- a- vrai
- b- faux ✕

Q44- L'intérêt du concept genre est: cochez la bonne réponse

- a- être attentif à toute forme d'iniquité
- b- faire la promotion des femmes dans les services ✕
- c- imposer les femmes dans l'administration
- d- réduire les grèves dans l'administration

Q45- Le district autonome d'Abidjan compte : cochez la bonne réponse

- a- 13 communes ✕

b- 10 communes

c- 12 communes

d- 11 communes

Q46- On greffe un fragment de peau d'une souris à une autre souris, il s'agit : cochez la bonne réponse

- a- d'une autogreffe
- b- d'une isogreffe
- c- d'une allogreffe
- d- d'une hétérogreffe ✕

Q47- Une injection de toxine atténuée constitue une sérothérapie : cochez la bonne réponse

- a- vrai
- b- faux

Q48- La phase du SIDA déclaré est marqué par : cochez la bonne réponse

- a- la dormance du virus dans le génome des LT4 (pas de symptômes)
- b- l'apparition de maladies opportunistes ✕

Q49- Les traitements contre le VIH consistent en : cochez la bonne réponse

- a- des antibiotiques
- b- des antiviraux bloquant plusieurs étapes du cycle de vie du VIH ✕
- c- l'injection d'interleukines
- d- un vaccin

Q50- Les leucocytes sécréteurs d'anticorps sont: cochez la bonne réponse

- a- les lymphocytes T cytotoxiques
- b- les lymphocytes T4
- c- les plasmocytes ✕
- d- les cellules phagocytaires

Q51- Un anti corps est une protéine capable de se lier : cochez la bonne réponse

n'importe quel gène

b- a un antigène spécifique X

Q52- Lorsque des anticorps rencontrent les virus qui leurs sont spécifiques : cochez la bonne réponse

a- les anticorps détruisent le virus X

b- ils s'agglutinent

Q53- L'infection par le VIH est suivie quelques semaines plus tard par: cochez la bonne réponse

a- l'apparition des premiers anticorps dirigés contre le VIH X

b- un effondrement total des défenses immunitaires

Q54- Un lymphocyte cytotoxique est capable: cochez la bonne réponse

a- détruire une cellule infectée

b- de neutraliser un élément étranger dans le plasma sanguin X

Q55- Le VIH s'attaque à toutes les cellules de l'organisme: cochez la bonne réponse

a- vrai

b- faux X

Q56- Chez une femme séropositive: cochez la bonne réponse

a- le bébé est forcément séropositif

b- le VIH est présent chez le bébé

c- les anticorps anti-VIH disparaissent 3 mois après chez le bébé

d- le bébé est séropositif à vie

INFAS : INFIRMIERS / SAGES – FEMMES-MAIEUTICIENS

CORRECTION PREPARATION AU CONCOURS D'ENTREE A L'INFAS SESSION 2019

ZONE : Aboisso, Korhogo, Bouaké,
Daloa

	A	B	C	D	E		A	B	C	D	E		A	B	C	D	E		A	B	C	D	E
Q1	<input checked="" type="checkbox"/>	<input type="checkbox"/>	<input type="checkbox"/>	<input checked="" type="checkbox"/>	<input type="checkbox"/>	Q11	<input checked="" type="checkbox"/>	<input checked="" type="checkbox"/>	<input type="checkbox"/>	<input type="checkbox"/>	<input type="checkbox"/>	Q21	<input type="checkbox"/>	<input type="checkbox"/>	<input checked="" type="checkbox"/>	<input type="checkbox"/>	<input checked="" type="checkbox"/>	Q31	<input checked="" type="checkbox"/>	<input type="checkbox"/>	<input type="checkbox"/>	<input type="checkbox"/>	<input type="checkbox"/>
Q2	<input type="checkbox"/>	<input type="checkbox"/>	<input checked="" type="checkbox"/>	<input type="checkbox"/>	<input type="checkbox"/>	Q12	<input type="checkbox"/>	<input checked="" type="checkbox"/>	<input type="checkbox"/>	<input type="checkbox"/>	<input type="checkbox"/>	Q22	<input checked="" type="checkbox"/>	<input checked="" type="checkbox"/>	<input type="checkbox"/>	<input checked="" type="checkbox"/>	<input type="checkbox"/>	Q32	<input checked="" type="checkbox"/>	<input checked="" type="checkbox"/>	<input checked="" type="checkbox"/>	<input type="checkbox"/>	<input type="checkbox"/>
Q3	<input checked="" type="checkbox"/>	<input type="checkbox"/>	<input type="checkbox"/>	<input type="checkbox"/>	<input type="checkbox"/>	Q13	<input checked="" type="checkbox"/>	<input type="checkbox"/>	<input type="checkbox"/>	<input type="checkbox"/>	<input type="checkbox"/>	Q23	<input type="checkbox"/>	<input type="checkbox"/>	<input type="checkbox"/>	<input checked="" type="checkbox"/>	<input type="checkbox"/>	Q33	<input type="checkbox"/>	<input checked="" type="checkbox"/>	<input checked="" type="checkbox"/>	<input type="checkbox"/>	<input type="checkbox"/>
Q4	<input type="checkbox"/>	<input checked="" type="checkbox"/>	<input type="checkbox"/>	<input type="checkbox"/>	<input type="checkbox"/>	Q14	<input checked="" type="checkbox"/>	<input type="checkbox"/>	<input type="checkbox"/>	<input type="checkbox"/>	<input type="checkbox"/>	Q24	<input type="checkbox"/>	<input type="checkbox"/>	<input type="checkbox"/>	<input checked="" type="checkbox"/>	<input type="checkbox"/>	Q34	<input checked="" type="checkbox"/>	<input type="checkbox"/>	<input type="checkbox"/>	<input type="checkbox"/>	<input type="checkbox"/>
Q5	<input checked="" type="checkbox"/>	<input type="checkbox"/>	<input type="checkbox"/>	<input type="checkbox"/>	<input type="checkbox"/>	Q15	<input checked="" type="checkbox"/>	<input checked="" type="checkbox"/>	<input type="checkbox"/>	<input type="checkbox"/>	<input type="checkbox"/>	Q25	<input type="checkbox"/>	<input type="checkbox"/>	<input type="checkbox"/>	<input checked="" type="checkbox"/>	<input type="checkbox"/>	Q35	<input checked="" type="checkbox"/>	<input type="checkbox"/>	<input type="checkbox"/>	<input type="checkbox"/>	<input type="checkbox"/>
Q6	<input checked="" type="checkbox"/>	<input type="checkbox"/>	<input type="checkbox"/>	<input type="checkbox"/>	<input type="checkbox"/>	Q16	<input type="checkbox"/>	<input checked="" type="checkbox"/>	<input type="checkbox"/>	<input type="checkbox"/>	<input type="checkbox"/>	Q26	<input type="checkbox"/>	<input type="checkbox"/>	<input checked="" type="checkbox"/>	<input type="checkbox"/>	<input type="checkbox"/>	Q36	<input type="checkbox"/>	<input type="checkbox"/>	<input type="checkbox"/>	<input type="checkbox"/>	<input type="checkbox"/>
Q7	<input type="checkbox"/>	<input checked="" type="checkbox"/>	<input type="checkbox"/>	<input type="checkbox"/>	<input type="checkbox"/>	Q17	<input checked="" type="checkbox"/>	<input type="checkbox"/>	<input type="checkbox"/>	<input type="checkbox"/>	<input type="checkbox"/>	Q27	<input checked="" type="checkbox"/>	<input type="checkbox"/>	<input type="checkbox"/>	<input type="checkbox"/>	<input type="checkbox"/>	Q37	<input type="checkbox"/>	<input type="checkbox"/>	<input type="checkbox"/>	<input type="checkbox"/>	<input type="checkbox"/>
Q8	<input checked="" type="checkbox"/>	<input type="checkbox"/>	<input type="checkbox"/>	<input type="checkbox"/>	<input type="checkbox"/>	Q18	<input checked="" type="checkbox"/>	<input type="checkbox"/>	<input checked="" type="checkbox"/>	<input type="checkbox"/>	<input type="checkbox"/>	Q28	<input type="checkbox"/>	<input type="checkbox"/>	<input checked="" type="checkbox"/>	<input type="checkbox"/>	<input type="checkbox"/>	Q38	<input type="checkbox"/>	<input type="checkbox"/>	<input type="checkbox"/>	<input type="checkbox"/>	<input type="checkbox"/>
Q9	<input checked="" type="checkbox"/>	<input type="checkbox"/>	<input type="checkbox"/>	<input type="checkbox"/>	<input type="checkbox"/>	Q19	<input type="checkbox"/>	<input checked="" type="checkbox"/>	<input type="checkbox"/>	<input type="checkbox"/>	<input type="checkbox"/>	Q29	<input checked="" type="checkbox"/>	<input type="checkbox"/>	<input type="checkbox"/>	<input type="checkbox"/>	<input type="checkbox"/>	Q39	<input type="checkbox"/>	<input type="checkbox"/>	<input type="checkbox"/>	<input type="checkbox"/>	<input type="checkbox"/>
Q10	<input checked="" type="checkbox"/>	<input type="checkbox"/>	<input type="checkbox"/>	<input type="checkbox"/>	<input type="checkbox"/>	Q20	<input type="checkbox"/>	<input checked="" type="checkbox"/>	<input type="checkbox"/>	<input checked="" type="checkbox"/>	<input type="checkbox"/>	Q30	<input type="checkbox"/>	<input checked="" type="checkbox"/>	<input type="checkbox"/>	<input type="checkbox"/>	<input type="checkbox"/>	Q40	<input type="checkbox"/>	<input type="checkbox"/>	<input type="checkbox"/>	<input type="checkbox"/>	<input type="checkbox"/>

INFAS : INFIRMIERS / SAGES – FEMMES-MAIEUTICIENS

CORRECTION PREPARATION AU CONCOURS D'ENTREE A L'INFAS SESSION 2019

ZONE : Adjamé, Marcory, Koumassi

Q1	A	B	C	D	E	Q11	A	B	C	D	E	Q21	A	B	C	D	E	Q31	A	B	C	D	E
Q1						Q11						Q21						Q31					
Q2						Q12						Q22						Q32					
Q3						Q13						Q23						Q33					
Q4						Q14						Q24						Q34					
Q5						Q15						Q25						Q35					
Q6						Q16						Q26						Q36					
Q7						Q17						Q27						Q37					
Q8						Q18						Q28						Q38					
Q9						Q19						Q29						Q39					
Q10						Q20						Q30						Q40					

CORRECTION AU CONCOURS

D'ENTREE A L'INFAS SESSION 2019

ZONE : Abengourou, Yopougon, Treichville

Q1	A	B	C	D	E	Q11	A	B	C	D	E	Q21	A	B	C	D	E	Q31	A	B	C	D	E
Q1						Q11						Q21						Q31					
Q2						Q12						Q22						Q32					
Q3						Q13						Q23						Q33					
Q4						Q14						Q24						Q34					
Q5						Q15						Q25						Q35					
Q6						Q16						Q26						Q36					
Q7						Q17						Q27						Q37					
Q8						Q18						Q28						Q38					
Q9						Q19						Q29						Q39					
Q10						Q20						Q30						Q40					

INFAS : INFIRMIERS / SAGES – FEMMES-MAIEUTICIENS

EVALUATIONS DE CULTURE GENERALE
PORTANT SUR ACTUALITE NATIONALE
ET INTERNATIONALE, JEUX DE LA
FRANCOPHONIE ABIDJAN 2017,
SOMMET UA -UE ET IMMIGRATION

Les candidats répondront aux questions Q1 à Q... sur le formulaire de réponse (grille de réponse)

Q1- parmi les personnalités suivantes lequel est le secrétaire général de la francophonie : cochez la bonne réponse

- a- Alphonse Djédjé Mady
- b- Michaelle Jean
- c- Louise Mushikiwabo ☒

Q2- parmi les personnalités suivantes lequel est le secrétaire général de l'athlétisme : cochez la bonne réponse

- a- Jean Gracia ☒
- b- Beugré Mambé
- c- Amichia François

Q3- qui fut le ministre chargé des jeux de la francophonie en Côte d'Ivoire : cochez la bonne réponse

- a- Kobenan Kouassi Adjoumani
- b- Thierry Tano
- c- Beugré Mambé ☒

Q4- Quand a été créé les jeux de la francophonie : cochez la bonne

- a- 10 mars 1970
- b- 15 mars 1970
- c- 20 mars 1970 ☒

Q5- combien de médaille d'or a obtenues la Côte d'Ivoire ? Cochez la bonne réponse

- a- 6 ☒
- b- 10
- c- 11

Q6- quel est le pays qui refuse d'accueillir des migrants de juin de 2018 : cochez la bonne réponse

- a- Italie ☒
- b- Espagne
- c- Allemagne

Q7- le président de la CEDEAO se nomme : cochez la bonne réponse

- a- Patrice Talon
- b- Muhammadu Buhari ☒
- c- Yayi Bony
- d- Aucune réponse

Q8 – UEMOA compte 8 pays : cochez la bonne réponse

- a- Vrai ☒
- b- Faux

Q9 – le franc CFA est utilisé : cochez la bonne réponse

- a- Gabon
- b- 14 pays africains ☒
- c- Comores
- d- Aucune réponse

Q10 – les attributions du préfet sont de :

- a- Représenté l'exécutif et le gouvernement dans le département ☒
- b- Coordonnés les services extérieurs des ministères dans le département
- c- Célébrer les mariages
- d- Réquisitionner les forces armées pour le maintien de l'ordre ☒

Q11 – le franc CFA a été créé en 1945 : cochez la bonne réponse

- a- Vrai ☒
- b- Faux

INFAS : INFIRMIERS / SAGES – FEMMES-MAIEUTICIENS

Q12- le président de la fédération internationale de Maracana est : cochez la bonne réponse

- a- Brésilien
- b- Ivoirien ☒
- c- Anglais

Q13- le droit international humanitaire s'applique en temps de conflit : cochez la bonne réponse

- a- Vrai ☒
- b- Faux

Q14- la tyrannie est : cochez la bonne réponse

- a- Le régime fondé sur l'égalité et la liberté
- b- Le régime dans lequel un homme détient la totalité du pouvoir
- c- Régime dans lequel un souverain est le chef de l'Etat
- d- Le régime d'oppression dans lequel le pouvoir est conquis par la force et maintenu par la force. ☒
- e- Aucune réponse

Q15- les juges de la haute cour de justice sont élus parmi les députés et par les députés : cochez la bonne réponse

- a- Vrai ☒
- b- Faux

Q16- de quelle vertu fait – on preuve en se mettant en rang et en attendant son tour devant un guichet. Cochez la bonne réponse

- a- Le courage
- b- La patience
- c- La discipline ☒

Q17 – un parc désigne une aire aménagée, destinée à protéger et à conserver la végétation des formations géologiques reconnues par les valeurs scientifiques particulière dans l'intérêt et la récréation du public : cochez la bonne réponse

- a- Vrai ☒
- b- Faux

Q18 – cochez la bonne réponse

193 pays sont représentés à l'ONU

- a- Vrai ☒
- b- Faux

Q19- le droit au travail est un droit collectif

- a- Vrai
- b- Faux ☒

Q20- entoure les comportements qui constituent des obstacles à la consolidation de la nation : cochez la bonne réponse

- a- Népotisme ☒
- b- Solidarité
- c- Fraternité
- d- Chauvinisme

Q21- qu'est ce qui est décidé en cas de vacance du siège de député ? Cochez la bonne réponse

- a- Le député est remplacé par le suppléant ☒
- b- Le poste reste vacant jusqu'aux prochaines élections
- c- Des élections partielles sont organisées dans les 6 mois qui suivent

INFAS : INFIRMIERS / SAGES – FEMMES-MAIEUTICIENS

Q22- les pouvoirs du président de la république sont : cochez la bonne réponse

- a- Nommez aux emplois civils et militaires ☒
- b- Incarnez l'unité nationale ☒
- c- Veillez au respect de la constitution ☒
- d- Chef de l'administration ☒

Q23- le tonnage de cacao que la Côte d'Ivoire produit annuellement est : cochez la bonne réponse

- a- 102 000 T
- b- 1.200.000 T ☒
- c- 950.000T
- d- 250.000 T
- e- Aucune réponse

Q24- Phéliciculture est l'élevage de : cochez la bonne réponse

- a- Abeille
- b- Hérisson
- c- Aucune ☒
- d- Volaille

Q25- Les méthodes archaïques sont des méthodes : cochez la bonne réponse

- a- Modernes
- b- Violentes
- c- Démodées ☒
- d- Ambitieuses
- e- Compréhensibles

INFAS : INFIRMIERS / SAGES – FEMMES-MAIEUTICIENS

CORRECTION
EVALUATIONS DE CULTURE GENERALE
PORTANT SUR ACTUALITE NATIONALE ET INTERNATIONALE, JEUX DE LA
FRANCOPHONIE ABIDJAN 2017,
SOMMET UA -UE ET IMMIGRATION

	A	B	C	D	E		A	B	C	D	E		A	B	C	D	E		A	B	C	D	E
Q1	<input type="checkbox"/>	<input type="checkbox"/>	<input checked="" type="checkbox"/>	<input type="checkbox"/>	<input type="checkbox"/>	Q11	<input checked="" type="checkbox"/>	<input type="checkbox"/>	<input type="checkbox"/>	<input type="checkbox"/>	<input type="checkbox"/>	Q21	<input checked="" type="checkbox"/>	<input type="checkbox"/>	<input type="checkbox"/>	<input type="checkbox"/>	<input type="checkbox"/>	Q31	<input type="checkbox"/>	<input type="checkbox"/>	<input type="checkbox"/>	<input type="checkbox"/>	<input type="checkbox"/>
Q2	<input checked="" type="checkbox"/>	<input type="checkbox"/>	<input type="checkbox"/>	<input type="checkbox"/>	<input type="checkbox"/>	Q12	<input checked="" type="checkbox"/>	<input type="checkbox"/>	<input type="checkbox"/>	<input type="checkbox"/>	<input type="checkbox"/>	Q22	<input checked="" type="checkbox"/>	<input type="checkbox"/>	<input checked="" type="checkbox"/>	<input type="checkbox"/>	<input type="checkbox"/>	Q32	<input type="checkbox"/>	<input type="checkbox"/>	<input type="checkbox"/>	<input type="checkbox"/>	<input type="checkbox"/>
Q3	<input type="checkbox"/>	<input type="checkbox"/>	<input checked="" type="checkbox"/>	<input type="checkbox"/>	<input type="checkbox"/>	Q13	<input checked="" type="checkbox"/>	<input type="checkbox"/>	<input type="checkbox"/>	<input type="checkbox"/>	<input type="checkbox"/>	Q23	<input type="checkbox"/>	<input checked="" type="checkbox"/>	<input type="checkbox"/>	<input type="checkbox"/>	<input type="checkbox"/>	Q33	<input type="checkbox"/>	<input type="checkbox"/>	<input type="checkbox"/>	<input type="checkbox"/>	<input type="checkbox"/>
Q4	<input type="checkbox"/>	<input type="checkbox"/>	<input checked="" type="checkbox"/>	<input type="checkbox"/>	<input type="checkbox"/>	Q14	<input type="checkbox"/>	<input checked="" type="checkbox"/>	<input type="checkbox"/>	<input type="checkbox"/>	<input type="checkbox"/>	Q24	<input checked="" type="checkbox"/>	<input type="checkbox"/>	<input type="checkbox"/>	<input type="checkbox"/>	<input type="checkbox"/>	Q34	<input type="checkbox"/>	<input type="checkbox"/>	<input type="checkbox"/>	<input type="checkbox"/>	<input type="checkbox"/>
Q5	<input checked="" type="checkbox"/>	<input type="checkbox"/>	<input type="checkbox"/>	<input type="checkbox"/>	<input type="checkbox"/>	Q15	<input checked="" type="checkbox"/>	<input type="checkbox"/>	<input type="checkbox"/>	<input type="checkbox"/>	<input type="checkbox"/>	Q25	<input type="checkbox"/>	<input type="checkbox"/>	<input checked="" type="checkbox"/>	<input type="checkbox"/>	<input type="checkbox"/>	Q35	<input type="checkbox"/>	<input type="checkbox"/>	<input type="checkbox"/>	<input type="checkbox"/>	<input type="checkbox"/>
Q6	<input checked="" type="checkbox"/>	<input type="checkbox"/>	<input type="checkbox"/>	<input type="checkbox"/>	<input type="checkbox"/>	Q16	<input type="checkbox"/>	<input type="checkbox"/>	<input checked="" type="checkbox"/>	<input type="checkbox"/>	<input type="checkbox"/>	Q26	<input type="checkbox"/>	<input type="checkbox"/>	<input type="checkbox"/>	<input type="checkbox"/>	<input type="checkbox"/>	Q36	<input type="checkbox"/>	<input type="checkbox"/>	<input type="checkbox"/>	<input type="checkbox"/>	<input type="checkbox"/>
Q7	<input type="checkbox"/>	<input checked="" type="checkbox"/>	<input type="checkbox"/>	<input type="checkbox"/>	<input type="checkbox"/>	Q17	<input checked="" type="checkbox"/>	<input type="checkbox"/>	<input type="checkbox"/>	<input type="checkbox"/>	<input type="checkbox"/>	Q27	<input type="checkbox"/>	<input type="checkbox"/>	<input type="checkbox"/>	<input type="checkbox"/>	<input type="checkbox"/>	Q37	<input type="checkbox"/>	<input type="checkbox"/>	<input type="checkbox"/>	<input type="checkbox"/>	<input type="checkbox"/>
Q8	<input checked="" type="checkbox"/>	<input type="checkbox"/>	<input type="checkbox"/>	<input type="checkbox"/>	<input type="checkbox"/>	Q18	<input checked="" type="checkbox"/>	<input type="checkbox"/>	<input type="checkbox"/>	<input type="checkbox"/>	<input type="checkbox"/>	Q28	<input type="checkbox"/>	<input type="checkbox"/>	<input type="checkbox"/>	<input type="checkbox"/>	<input type="checkbox"/>	Q38	<input type="checkbox"/>	<input type="checkbox"/>	<input type="checkbox"/>	<input type="checkbox"/>	<input type="checkbox"/>
Q9	<input type="checkbox"/>	<input type="checkbox"/>	<input type="checkbox"/>	<input checked="" type="checkbox"/>	<input type="checkbox"/>	Q19	<input type="checkbox"/>	<input checked="" type="checkbox"/>	<input type="checkbox"/>	<input type="checkbox"/>	<input type="checkbox"/>	Q29	<input type="checkbox"/>	<input type="checkbox"/>	<input type="checkbox"/>	<input type="checkbox"/>	<input type="checkbox"/>	Q39	<input type="checkbox"/>	<input type="checkbox"/>	<input type="checkbox"/>	<input type="checkbox"/>	<input type="checkbox"/>
Q10	<input checked="" type="checkbox"/>	<input type="checkbox"/>	<input type="checkbox"/>	<input type="checkbox"/>	<input type="checkbox"/>	Q20	<input type="checkbox"/>	<input checked="" type="checkbox"/>	<input checked="" type="checkbox"/>	<input type="checkbox"/>	<input type="checkbox"/>	Q30	<input type="checkbox"/>	<input type="checkbox"/>	<input type="checkbox"/>	<input type="checkbox"/>	<input type="checkbox"/>	Q40	<input type="checkbox"/>	<input type="checkbox"/>	<input type="checkbox"/>	<input type="checkbox"/>	<input type="checkbox"/>
Q41	<input type="checkbox"/>	<input type="checkbox"/>	<input type="checkbox"/>	<input type="checkbox"/>	<input type="checkbox"/>	Q51	<input type="checkbox"/>	<input type="checkbox"/>	<input type="checkbox"/>	<input type="checkbox"/>	<input type="checkbox"/>	Q61	<input type="checkbox"/>	<input type="checkbox"/>	<input type="checkbox"/>	<input type="checkbox"/>	<input type="checkbox"/>	Q71	<input type="checkbox"/>	<input type="checkbox"/>	<input type="checkbox"/>	<input type="checkbox"/>	<input type="checkbox"/>
Q42	<input type="checkbox"/>	<input type="checkbox"/>	<input type="checkbox"/>	<input type="checkbox"/>	<input type="checkbox"/>	Q52	<input type="checkbox"/>	<input type="checkbox"/>	<input type="checkbox"/>	<input type="checkbox"/>	<input type="checkbox"/>	Q62	<input type="checkbox"/>	<input type="checkbox"/>	<input type="checkbox"/>	<input type="checkbox"/>	<input type="checkbox"/>	Q72	<input type="checkbox"/>	<input type="checkbox"/>	<input type="checkbox"/>	<input type="checkbox"/>	<input type="checkbox"/>
Q43	<input type="checkbox"/>	<input type="checkbox"/>	<input type="checkbox"/>	<input type="checkbox"/>	<input type="checkbox"/>	Q53	<input type="checkbox"/>	<input type="checkbox"/>	<input type="checkbox"/>	<input type="checkbox"/>	<input type="checkbox"/>	Q63	<input type="checkbox"/>	<input type="checkbox"/>	<input type="checkbox"/>	<input type="checkbox"/>	<input type="checkbox"/>	Q73	<input type="checkbox"/>	<input type="checkbox"/>	<input type="checkbox"/>	<input type="checkbox"/>	<input type="checkbox"/>
Q44	<input type="checkbox"/>	<input type="checkbox"/>	<input type="checkbox"/>	<input type="checkbox"/>	<input type="checkbox"/>	Q54	<input type="checkbox"/>	<input type="checkbox"/>	<input type="checkbox"/>	<input type="checkbox"/>	<input type="checkbox"/>	Q64	<input type="checkbox"/>	<input type="checkbox"/>	<input type="checkbox"/>	<input type="checkbox"/>	<input type="checkbox"/>	Q74	<input type="checkbox"/>	<input type="checkbox"/>	<input type="checkbox"/>	<input type="checkbox"/>	<input type="checkbox"/>
Q45	<input type="checkbox"/>	<input type="checkbox"/>	<input type="checkbox"/>	<input type="checkbox"/>	<input type="checkbox"/>	Q55	<input type="checkbox"/>	<input type="checkbox"/>	<input type="checkbox"/>	<input type="checkbox"/>	<input type="checkbox"/>	Q65	<input type="checkbox"/>	<input type="checkbox"/>	<input type="checkbox"/>	<input type="checkbox"/>	<input type="checkbox"/>	Q75	<input type="checkbox"/>	<input type="checkbox"/>	<input type="checkbox"/>	<input type="checkbox"/>	<input type="checkbox"/>
Q46	<input type="checkbox"/>	<input type="checkbox"/>	<input type="checkbox"/>	<input type="checkbox"/>	<input type="checkbox"/>	Q56	<input type="checkbox"/>	<input type="checkbox"/>	<input type="checkbox"/>	<input type="checkbox"/>	<input type="checkbox"/>	Q66	<input type="checkbox"/>	<input type="checkbox"/>	<input type="checkbox"/>	<input type="checkbox"/>	<input type="checkbox"/>	Q76	<input type="checkbox"/>	<input type="checkbox"/>	<input type="checkbox"/>	<input type="checkbox"/>	<input type="checkbox"/>
Q47	<input type="checkbox"/>	<input type="checkbox"/>	<input type="checkbox"/>	<input type="checkbox"/>	<input type="checkbox"/>	Q57	<input type="checkbox"/>	<input type="checkbox"/>	<input type="checkbox"/>	<input type="checkbox"/>	<input type="checkbox"/>	Q67	<input type="checkbox"/>	<input type="checkbox"/>	<input type="checkbox"/>	<input type="checkbox"/>	<input type="checkbox"/>	Q77	<input type="checkbox"/>	<input type="checkbox"/>	<input type="checkbox"/>	<input type="checkbox"/>	<input type="checkbox"/>
Q48	<input type="checkbox"/>	<input type="checkbox"/>	<input type="checkbox"/>	<input type="checkbox"/>	<input type="checkbox"/>	Q58	<input type="checkbox"/>	<input type="checkbox"/>	<input type="checkbox"/>	<input type="checkbox"/>	<input type="checkbox"/>	Q68	<input type="checkbox"/>	<input type="checkbox"/>	<input type="checkbox"/>	<input type="checkbox"/>	<input type="checkbox"/>	Q78	<input type="checkbox"/>	<input type="checkbox"/>	<input type="checkbox"/>	<input type="checkbox"/>	<input type="checkbox"/>
Q49	<input type="checkbox"/>	<input type="checkbox"/>	<input type="checkbox"/>	<input type="checkbox"/>	<input type="checkbox"/>	Q59	<input type="checkbox"/>	<input type="checkbox"/>	<input type="checkbox"/>	<input type="checkbox"/>	<input type="checkbox"/>	Q69	<input type="checkbox"/>	<input type="checkbox"/>	<input type="checkbox"/>	<input type="checkbox"/>	<input type="checkbox"/>	Q79	<input type="checkbox"/>	<input type="checkbox"/>	<input type="checkbox"/>	<input type="checkbox"/>	<input type="checkbox"/>
Q50	<input type="checkbox"/>	<input type="checkbox"/>	<input type="checkbox"/>	<input type="checkbox"/>	<input type="checkbox"/>	Q60	<input type="checkbox"/>	<input type="checkbox"/>	<input type="checkbox"/>	<input type="checkbox"/>	<input type="checkbox"/>	Q70	<input type="checkbox"/>	<input type="checkbox"/>	<input type="checkbox"/>	<input type="checkbox"/>	<input type="checkbox"/>	Q80	<input type="checkbox"/>	<input type="checkbox"/>	<input type="checkbox"/>	<input type="checkbox"/>	<input type="checkbox"/>

**DEUXIEME PARTIE :
FRANÇAIS**

**PREMIERE PARTIE :
ELEMENTS DE STYLISTIQUE**

I- LES FIGURES DE STYLE

Les figures de style sont définies comme un ensemble de procédés qui s'écartent de l'usage habituel de la langue en vue de produire un effet particulier

1- La métaphore

Elle consiste à établir une relation entre deux réalités (le comparé et le comparant) en l'absence d'un terme comparatif. Exemple : Beluxia est une fleur.

Remarque

L'on distingue trois sortes de métaphores.

- la métaphore in absentia (quelle fleur)
- la métaphore in praesentia (Beluxia est une fleur !)
- la métaphore filée ou explicative. (Beluxia est une fleur qui épanouit et réjouit le cœur des hommes.)

2- l'hyperbole

Elle consiste en une exagération dans la présentation d'un fait. Elle relève de l'art du grossissement et de la démesure. Exemple : il y a eu ce matin un vent terrible qui a décoré tous les bœufs du village.

3- l'euphémisme

Il consiste en l'atténuation d'un fait pour éviter de choquer. Il a une vocation d'adoucissement ou d'apaisement.

Exemple : de mes frères, deux reposent!

4- la litote

Elle consiste à dire moins pour suggérer plus, indiquer peu pour inférer beaucoup. La litote est généralement matérialisée par la présence d'une double négation. Exemples : va, je ne te hais point.

5-La comparaison

Elle consiste à établir une relation entre deux en réalités (le comparé et le comparant) à l'aide d'un terme comparatif (comme, semblable à, ressemble à...).

Exemple : Beluxia ressemble à une fleur.

Lors de la CAN 2015, le Ghana n'a pas démérité.

6-la gradation

Elle consiste à présenter différents aspects, différentes actions, différents objets en les disposant selon un ordre précis.

Exemple : va, cours, vole et nous venge. Lorsque cet ordre est décroissant, l'on parle de gradation descendante.

Exemple : je suis enterré, je suis mort, je me meurs.

7-l'énumération

Elle consiste à juxtaposer ou à citer pêle-mêle différentes réalités sans se soucier d'un ordre précis.

Exemple : louches, verres, pilons, fourchettes, chaises, tout est sollicité quand le couple voisin se querelle.

8-la personnification

Elle consiste à attribuer les traits d'une personne à une réalité ou à un objet. Elle procède d'une volonté d'anthropomorphisme.

Exemple : ce soir-là, les flammes se mirent en colère et nous firent de vifs reproches.

13) oxymore ou oxymoron ou alliance de mots

Ce procédé consiste à rapprocher, dans un même énoncé, deux termes de sens contraires.

Exemple : Quelle douleur agréable !

- Les fleurs du mal.
- Une obscure clarté.

14) la périphrase

La construction périphrastique consiste à utiliser un ensemble de mots, une expression pour évoquer une réalité.

Exemple :

- la perle des lagunes Abidjan
- le roi de la forêt le lion
- le conseil des grâces le miroir

15) l'antithèse

Elle consiste à mettre en évidence un couple oppositionnel ; c'est-à-dire deux termes dont les sens sont opposés et qui sont quelques peu séparés l'un de l'autre, dans un énoncé.

Exemple : Cette douleur qui surgit au cœur de notre histoire est agréable.

16) l'ironie

Elle consiste à dire le contraire de ce que l'on pense dans une perspective de moquerie ou de raillerie.

Exemple : Que tu es bien habillée ce matin (alors que selon vous, la personne est mal vêtue).

17) le pléonasme

C'est un procédé qui consiste à associer deux termes dont l'un est jugé superflu ou superfétatoire.

Exemple : Avancer devant. / Je l'ai vu de mes propres yeux.

18) l'assonance

C'est un effet de sonorité qui consiste en la répétition d'un son-voyelle ou son

vocalique à l'intérieur d'un énoncé.
Exemple : A qui sont ces serpents qui sifflent ici ?

19) allitération

C'est une figure de sonorité qui consiste en la répétition d'un son-consonne ou son consonantique dans un énoncé.

Exemple : Tranquille. Il dort : il a deux trous rouges au côté droit.

20) la métonymie

Elle consiste à remplacer un mot par un autre. Par un exemple utiliser le contenant pour évoquer le tout.

Exemple : J'ai bu une bouteille.

La maison blanche a joint Abidjan ce matin.

21) la synecdoque

Elle consiste à remplacer un mot par un autre, utiliser par exemple la partie pour désigner le tout.

Exemple : les voiles au loin descendent vers Harfleur.

22) l'anaphore

Elle consiste en répétition d'un mot ou d'un groupe de mots en début de vers.

Exemple : Afrique mon Afrique

Afrique des fiers guerriers Afrique que chante ma grand-mère

23) le chiasme

C'est une sorte d'antithèse qui résout par la formulation d'un énoncé de type croisé. **Exemple :** La femme quand tu la suis, elle te fuit. Quand tu la fuis, elle te suit.

II- LES FONCTIONS DU LANGAGE

III L'ENONCIATION

Les indices de personnes qui portent à la fois sur l'émetteur (je, nous, notre) et le récepteur (tu, te, vos).

Les indices de temps et de lieu (dates, noms propres de lieu, adverbess de temps et de lieu, les déictiques comme ici, là)

Les indices de jugement (les modalisateurs, les affectifs, les évaluatifs.... A titre illustratif et respectivement les adverbess de manière comme malheureusement, évidemment / gentil, bon. Mignon/sérieux. Obsolète).

III. LES CONNECTEURS LOGIQUES

La cause : car, vu que, de ce que, sous prétexte que la conséquence : aussi, en conséquence, par conséquent, alors, c'est pourquoi la concession : bien que, malgré que, quoique

La justification, l'explication : en effet

L'opposition: mais, pourtant,

Néanmoins, toutefois...

IV. LA SEMANTIQUE

Les synonymes sont des mots ayants plus ou moins la même signification. Ils renvoient a une signification identique"

Exemple : beau, mignon.

Les homonymes sont des mots qui se prononcent strictement de la même manière mais qui n'ont pas le même sens

Exemple : sain, saint, sein

Les antonymes sont des mots de sens contraires volubile, taciturne

Les paronymes sont des mots qui s'écrivent et se prononcent à peu près de la même façon mais qui n'ont pas le même sens.

Exemple : Afférent, efférent

V. LA VERSIFICATION

Vers : ensemble de syllabess contenues sur une ligne en poésie

Exemple :

Vers d'une syllabe monosyllabe ;

Vers de deux syllabess dissyllabess ; Vers de trois syllabess trissyllabess ; Vers de quatre syllabess tétrasyllabess ; Vers de cinq syllabess pentasyllabess ; Vers de six syllabess hexasyllabess ; Vers de sept syllabess heptasyllabess ; Vers de huit syllabess octosyllabess ; Vers de neuf syllabess endécasyllabess ; Vers de dix syllabess décasyllabess ; Vers de onze syllabess endécasyllabess ; Vers de douze syllabess dodécasyllabess ou alexandrin

Strophe : groupement de vers séparés par des blancs.

Exemple strophe d'un vers monostique, strophe de deux vers distique, strophe de trois vers tercet, strophe de quatre vers quatrain, strophe de cinq vers quintile, strophe de six vers sixain, strophe de sept vers septain, strophe de huit vers huitain, strophe de neuf vers neuvain, strophe de dix vers dizain.

Rime : retour à la fin de deux ou plusieurs vers d'une ou de plusieurs syllabess Au titre des dispositions de rimes, l'on distingue les rimes plates ou suivies aabb, les rimes croisées abab, les rimes embrassées bba.

DEUXIEME PARTIE : REGARD SUR QUELQUES NOTIONS CLE DU CHAMPS LITTERAIRE

LA NOTION DU MOUVEMENT LITTERAIRE

Un mouvement littéraire est un ensemble de convictions et ou de convictions esthétiques partagées par un groupe d'auteurs a un moment donne de l'histoire.

INFAS : INFIRMIERS / SAGES – FEMMES-MAIEUTICIENS

TROISIEME PARTIE CONNAISSANCE GRAMMATICALES I. LES REGISTRES DE LANGUE

Registre familier ou relâché	<ul style="list-style-type: none"> • Phrase juxtaposées • Phrases sans verbes • Concordance des temps non réalisé • Négations sans ne • Vocabulaire relâché, argotique, jargonnant, abréviations conventionnelles, grossier
Registre courant ou standard ou classique	<ul style="list-style-type: none"> • Mots compris par tout le monde • Mots qui paraissent neutres • Usage correct de la syntaxe • Phrases complexes, simples, relatives, subordonnées de temps
Registre soutenu ou savant ou académique	<ul style="list-style-type: none"> • Vocabulaire recherche et / ou rare • Littéraire, poétique • Très précis • Phrases complexes • Expression des relations logiques • Concordance des temps rigoureusement appliquée avec emploi des subjonctifs imparfaits et plus-que-parfaits, au subjonctifs employés dans certaines conditions dans les phrases hypothétiques.

II-L'EXPRESSION DE CIRCONSTANCE

La cause (car, parce que, sous prétexte que, vu que, du fait de, en raison de)

La conséquence (donc, si bien que, de telle sorte que, de manière que)

La concession (malgré, en dépit de, nonobstant, bien que, quoique)

Le but (en vu de, pour que, afin de, de peur, de crainte de, de peur que, de crainte que)
Le temps (quand, avant que, pendant que, après que).

PREPARATION AUX CONCOURS DIRECT D'ENTREE A L'INFAS 2019 Zone Treichville

Q1 toute phrase est un énoncé :
cochez la bonne réponse

- a. Vrai ☒
- b. Faux

Q2 Katinan et Nafiomo, les personnages principaux de Cahier Noir de Camara Nangala étaient maltraités par : cochez la bonne réponse

- a. Leur tante
- b. Leur belle-mère ☒
- c. Leur beau-père
- d. Leur oncle

Q3 la répétition s'utilise beaucoup dans le registre : cochez la bonne réponse

- a. Soutenu
- b. Familier ☒
- c. Courant
- d. standard

Q4 coups de pilon est de : cochez la bonne réponse

- a. Sony LabouTansi
- b. Léon G Damas
- c. Léopold s Senghor
- d. David Diop ☒

Q5 les connecteurs logiques peuvent permettre de dégager la : cochez la bonne réponse

- a. Thèse
- b. Problématique
- c. Tonalité
- d. Structure du texte ☒

INFAS : INFIRMIERS / SAGES – FEMMES-MAIEUTICIENS

Q6 la rive ou toujours l'on s'aime a jamais ou jamais l'on ne s'aime toujours est un qui exprime un : cochez la bonne réponse

- a. Paradoxe
- b. Chiasme ☒
- c. Oxymore
- d. Euphémisme

Q7 le ton neutre caractérise le registre : cochez la bonne réponse

- a. Familier
- b. Soutenu
- c. Courant ☒
- d. Relâché

Q8 - parmi ces phrases celles qui portent une marque d'énonciation est : cochez la bonne réponse

- a. Il partit le lendemain ☒
- b. Il arrivera à destination
- c. Coulibaly revient le surlendemain
- d. Coulibaly partira demain

Q9- un affreux soleil noir d'où rayonnait la nuit est une phrase qui exprime une : cochez la bonne réponse

- a. Périphrase
- b. Antithèse ☒
- c. Alliance de mots
- d. Hyperbole

Q10- les connecteurs logiques sont des : cochez la bonne réponse

- a. Idées logiques
- b. Subordonnées
- c. Termes d'articulation ☒
- d. Des mots clés

Q11-Rabelais était un auteur : cochez la bonne réponse

- a. Humaniste ☒
- b. Romantique
- c. Classique
- d. Baroque

Q12-lorsqu'on part d'un fait particulier pour aboutir à une vérité générale est : cochez la bonne réponse

- a. Injonctif
- b. Narratif
- c. Descriptif
- d. Explicatif ☒

Q13-les indices spatio-temporels sont : cochez la bonne réponse

- a. Déictiques
- b. Marques de la personne
- c. Champs lexicaux ☒
- d. Modalisateurs

Q14-les mots barbant, claqué, plumeux, crever renvoient au registre : cochez la bonne réponse

- a. Relâché
- b. Familier ☒
- c. Courant
- d. Soutenu

Q15-la tonalité comique se décline en : cochez la bonne réponse

- a. Absurde
- b. Oratoire
- c. Lyrique
- d. Prose

Q16-l'aventure ambiguë est un roman : cochez la bonne réponse

- a. D'initiation
- b. Autobiographique ☒
- c. Historique
- d. Parodique

Q17-un recueil de nouvelles commence ou se termine toujours par une moralité : cochez la bonne réponse

- a. Vrai ☒
- b. Faux

Q18-le rationalisme précède la renaissance : cochez la bonne réponse

- a. Vrai ☒
- b. Faux

Q19 -le présent intemporel est utilisé dans le texte explicatif : cochez la bonne réponse

- a. Vrai
- b. Faux ☒

Q20-la relation logique est toujours exprimée par un connecteur logique : cochez la bonne réponse

- a. Vrai ☒
- b. Faux

Q21-la focalisation zéro est aussi appelée point de vue omniscient : cochez la bonne réponse

- a. Vrai ☒
- b. Faux

Q22- c'était une confusion, un fouillis de têtes et bras qui s'agitaient est une métonymie : cochez la bonne réponse

- a. Vrai ☒
- b. Faux

Q23- il a rendu son dernier soupir est une périphrase : cochez la bonne réponse

- a. Vrai
- b. Faux ☒

Q24- le registre courant utilise un lexique : cochez la bonne réponse

- a. Populaire
- b. Relâché
- c. Recherche
- d. Usuel ☒

Q25- opposition très forte de deux termes ou de deux ensembles de termes est la définition de : cochez la bonne réponse

- a. L'antithèse ☒
- b. La synecdoque
- c. L'oxymore ☒
- d. L'antiphrase

Q26- les connecteurs logiques sont toujours explicites : cochez la bonne réponse

- a. Vrai ☒
- b. Faux

Q27- les connecteurs logiques mettent en évidence le : cochez la bonne réponse

- a. Cheminement de la pensée ☒
- b. Thème
- c. Champs lexical d'un terme
- d. Champs sémantique d'un terme

Q28- Phèdre de Racine est une œuvre : cochez la bonne réponse

- a. Romanesque
- b. Théâtrale ☒
- c. Poétique
- d. Epique

Q29- les personnages du théâtre comique sont des aristocrates : cochez la bonne réponse

- a. Vrai ☒
- b. Faux

Q30- les fleurs du mal relève du : cochez la bonne réponse

- a. Symbolisme ☒
- b. Réalisme
- c. Romantisme
- d. Surréalisme

Q31- tout ce qui est utile est laid fonde la théorie des : cochez la bonne réponse

- a. Surréalistes
- b. Dadaïstes
- c. Parnassiens
- d. Symbolistes

Q32- le romantisme se définit comme une écriture automatique refusant, la censure

- a. Vrai
- b. Faux ☒

Q33- les marques de l'énonciation dans un texte concernent : cochez la bonne réponse

- a. Le message
- b. Récepteur ☒
- c. L'émetteur
- d. Le code

Q34- les conditions dans lesquelles l'énoncé est produit renvoient : cochez la bonne réponse

- a. Au moment ☒
- b. Aux opinions
- c. Aux phrases
- d. Au destinataire

Q35- le mot à conclure du champ sémantique de la noblesse est : cochez la bonne réponse

- a. Roi ☒
- b. Bourgeois
- c. Classe
- d. Gentilhomme

Q36- un étudiant écrit on constate l'éloquence de cet homme une faute d'orthographe s'est glissée dans cette phrase : cochez la bonne réponse

- a. Vrai ☒
- b. Faux

Q37- cochez la bonne réponse

Les mots townships, baraques, bidonvilles, favelas.. Appartiennent au champ sémantique de taudis :

- a. Vrai ☒
- b. Faux ☐

Q38 le mot favelas est d'origine espagnole : cochez la bonne réponse

- a. Vrai ☒
- b. Faux ☐

Q39 la fonction émotive s'appelle aussi la fonction : cochez la bonne réponse

- a. Expressive
- b. Métalinguistique
- c. Conative
- d. Phatique

Q40-La fonction expressive est centrée sur le destinataire : cochez la bonne réponse

- a. Vrai
- b. Faux ☒

Q41-la santé marchandise encourage le corps médical à privilégier : cochez la bonne réponse

- a. Le patient
- b. L'agent
- c. L'humanisme
- d. Le mercantilisme ☒

Q42-la phrase je sais ce que qu'à mon cœur coûtera votre vie est : cochez la bonne réponse

- a. Métaphore
- b. Synecdoque ☒
- c. Métonymie
- d. Périphrase

Q43- je punirai les serviteurs, les fils et leurs pères relève de la : cochez la bonne réponse

- a. Périphrase
- b. Allégorie
- c. Gradation ☒
- d. Comparaison

Q44- un chanteur ivoirien disait sage-femme soit sage. Les propos du chanteur sont dénués de tout fondement : cochez la bonne réponse

a. Vrai

b. Faux ☒

Q45- la phrase suivante «je sais ce qu'a mon cœur coûtera votre vie » est une : cochez la bonne réponse

- a- Métaphore
- b- Synecdoque ☒
- c- Métonymie
- d- Périphrase

Q46- tout ce qui est utile est laid fonde la théorie des : cochez la bonne réponse

- a- Surréalistes
- b- Dadaïstes
- c- Parnassiens
- d- Symbolistes

Q47- le romantisme se définit comme une écriture automatique refusant, la censure : cochez la bonne réponse

- a- Vrai
- b- Faux ☒

Q48- les marques de l'énonciation dans un texte concernent : cochez la bonne réponse

- a- Le message
- b- Récepteur
- c- L'émetteur
- d- Le code

Q49- les conditions dans lesquelles l'énoncé est produit renvoient : cochez la bonne réponse

- a- Au moment
- b- Aux opinions
- c- Aux phrases
- d- Au destinataire

Q50-le mot à conclure du champ sémantique de la noblesse est : cochez la bonne réponse

- a- Roi
- b- Bourgeois
- c- Classe
- d- Gentilhomme

Q51- un étudiant écrit on constate l'éloquence de cet homme une faute d'orthographe s'est glissée dans cette phrase : cochez la bonne réponse

- a- Vrai
- b- Faux ☒

INFAS : INFIRMIERS / SAGES – FEMMES-MAIEUTICIENS

Q52- cochez la bonne réponse

Les mots townships, baraquas, bidonvilles, favelas Appartiennent au champ sémantique de taudis

- a- Vrai
- b- Faux

Q53- le mot favelas est d'origine espagnole : cochez la bonne réponse

- a- Vrai
- b- Faux

Q54- la fonction émotive s'appelle aussi la fonction : cochez la bonne réponse

- a- Expressive
- b- Métalinguistique
- c- Conative
- d- Phatique

Q55- la santé ' marchandise encourage le corps médical à privilégier : cochez la bonne réponse

- a- Le patient
- b- L'agent
- c- L'humanisme
- d- Le mercantilisme

Q56- la phrase je sais ce qu'à mon cœur coûtera votre vie est : cochez la bonne réponse

- a- Métaphore
- b- Synecdoque
- c- Métonymie
- d- Périphrase

Q57- je punirai les serviteurs, les fils et leurs pères relève de la : cochez la bonne réponse

- a- Périphrase
- b- Allégorie
- c- Gradation
- d- Comparaison

Q58- un chanteur ivoirien disait sage-femme soit sage. Les propos du chanteur sont dénués de tout fondement : cochez la bonne réponse

- a- Vrai
- b- Faux

Q59- la phrase suivante «je sais ce qu'a mon cœur coûtera votre vie » est une : cochez la bonne réponse

- a- Métaphore
- b- Synecdoque
- c- Métonymie

Q60- « je punirai les serviteurs, les fils et le père relève de la : cochez la bonne réponse

- a- Périphrase
- b- Allégorie
- c- Gradation
- d- Comparaison

Q61- « il a plus pendant trois jours le sol est détrempe » : il existe entre ces deux phrase une relation de : cochez la bonne réponse

- a- Concession
- b- Cause
- c- But
- d- Conséquence

Q62- les connecteurs logiques permettent de repère les différentes étapes dans le schéma d'argumentation : cochez la bonne réponse

- a- vrai X
- b- faux

Q63- les mots morale, moraliste, immoral, mœurs, forment le champ lexical de : cochez la bonne réponse

- a- l'humilité
- b- la conduite X
- c- la société
- d- l'humiliation

Q64- c'est dans « chants d'ombre » que Senghor employa pour la 1^{re} fois le mot négritude : cochez la bonne réponse

- a- Vrai X
- b- faux

Q65- l'intrus du champ lexical de la réussite sociale est : cochez la bonne réponse

- a- Bijoux
- b- Or
- c- Villa
- d- Solitude X

Q66- cochez la case correspondant à la réponse juste rebelle s'était un auteur : cochez la bonne réponse

- a- Humaniste X
- b- Romantique
- c- Classique

INFAS : INFIRMIERS / SAGES – FEMMES-MAIEUTICIENS

d- Baraque
Q67-un chanteur ivoirien disait « sage - femme, sois sage » l'adjectif « circonspect » est pour le terme « sage » un : cochez la bonne réponse

- a- Homonyme
- b- Antonyme
- c- Synonyme
- d- Paronyme

Q68- un chanteur ivoirien disait « sage -femme, sois sage » les propos du chanteur :

Ivoirien sont dénués de tout fondement cochez la bonne réponse

- a- Vrai
- b- Faux

Q69- le registre familial est caractérisé par l'utilisation d'un grand nombre : cochez la bonne réponse

- a- De déterminant
- b- de subordonnée
- c- d'expression image
- d- de phrases complexes

Q70- dire cet animateur à ambiancer la soirée est incorrect : cochez la bonne réponse

- a- Vrai
- b- faux

Q71- « la santé marchandise » en courage le corps médical à privilégier : cochez la bonne réponse

- a- Patient
- b- l'argent
- c- l'humanisme
- d- le mercantilisme

Q72- « ils servent à remplir et à préciser une argumentation. Ils la rendent plus concrète » est la définition de : cochez la bonne réponse

- a- la citation
- b- l'exemple
- c- l'argument
- d- l'idée générale
- e-

PREPARATION AUX CONCOURS
DIRECT D'ENTREE
A L'INFAS 2019
Zone Bouaké

I- SUR LES AUTEURS ET LEURS ŒUVRES

Q1- « une si longue lettre » a été écrite par Fatou Keita : cochez la bonne réponse

- a- Vrai
- b- Faux

Q2 « On se chamaille pour un siège » est une pièce de théâtre : cochez la bonne réponse

- a- Vrai
- b- Faux

Q3 « Allah n'est pas obligé » a pour auteur Maurice Bandaman

- a- Vrai
- b- Faux

Q4 « Antigone » est une pièce de théâtre : cochez la bonne réponse

- a- Vrai
- b- Faux

II- SUR LES COURANTS LITTÉRAIRES

Q5- Les écrivains les plus représentatifs du classicisme sont Molière et Jean Racine : cochez la bonne réponse

- a- Vrai
- b- Faux

Q6 - Le symbolisme a été marqué par « les fleurs du mal » de Charles Baudelaire : cochez la bonne réponse

- a- Vrai
- b- Faux

Q7-cochez la bonne réponse

INFAS : INFIRMIERS / SAGES – FEMMES-MAIEUTICIENS

Le mouvement littéraire du 19^{ème} siècle est :

- a- Le baroque
- b- La pléiade
- c- Le romantisme ☒
- d- Le surréalisme

Q8- cochez la bonne réponse.

Léon Gontran Damas est un écrivain :

- a- De la pléiade
- b- Du siècle des lumières
- c- De la négritude ☒
- d- Du classicisme

III- SUR LES CHAMPS LEXICAUX ET SEMANTIQUES

Q9- Cochez la bonne réponse.

Le champ lexical est l'ensemble des mots utilisés pour désigner et qualifier une notion

- a- Vrai ☒
- b- Faux

Q10-cochez la bonne réponse.

Le champ sémantique est l'ensemble des sens qu'un mot prend dans un énoncé donné.

- a- Vrai ☒
- b- Faux

Q11- cochez la bonne réponse.

« la débâcle, le massacre, l'extermination, l'affrontement » est le champ lexical de la victoire

- a- Vrai
- b- Faux ☒

Q12- cochez la bonne réponse.

« Massacre, saccage, fracas, ravage » appartient au champ lexical de la :

- a- Vengeance
- b- Réparation
- c- Destruction ☒
- d- Construction

Q13- Cochez la bonne réponse

Les mots acception et acceptation sont :

- a- Synonymes
- b- Paronymes ☒

- c- Antonymes
- d- Homonymes

Q14- cochez la bonne réponse.

« Le soi-disant efficacité de cette organisation reste à démontrer » est une phrase correcte

- a- Vrai
- b- Faux ☒

Q15- cochez la bonne réponse.

« la soi-disant mauvais élève a surpris tout le monde » est une phrase incorrecte

- a- Vrai ☒
- b- Faux

CORRECTION ZONE BOUAKE

	A	B	C	D	E	F
Q01	<input checked="" type="checkbox"/>	<input checked="" type="checkbox"/>	<input type="checkbox"/>	<input type="checkbox"/>	<input type="checkbox"/>	<input type="checkbox"/>
Q02	<input checked="" type="checkbox"/>	<input type="checkbox"/>	<input type="checkbox"/>	<input type="checkbox"/>	<input type="checkbox"/>	<input type="checkbox"/>
Q03	<input type="checkbox"/>	<input checked="" type="checkbox"/>	<input type="checkbox"/>	<input type="checkbox"/>	<input type="checkbox"/>	<input type="checkbox"/>
Q04	<input checked="" type="checkbox"/>	<input type="checkbox"/>	<input type="checkbox"/>	<input type="checkbox"/>	<input type="checkbox"/>	<input type="checkbox"/>
Q05	<input type="checkbox"/>	<input checked="" type="checkbox"/>	<input type="checkbox"/>	<input type="checkbox"/>	<input type="checkbox"/>	<input type="checkbox"/>
Q06	<input checked="" type="checkbox"/>	<input type="checkbox"/>	<input type="checkbox"/>	<input type="checkbox"/>	<input type="checkbox"/>	<input type="checkbox"/>
Q07	<input type="checkbox"/>	<input checked="" type="checkbox"/>	<input type="checkbox"/>	<input type="checkbox"/>	<input type="checkbox"/>	<input type="checkbox"/>
Q08	<input type="checkbox"/>	<input type="checkbox"/>	<input checked="" type="checkbox"/>	<input type="checkbox"/>	<input type="checkbox"/>	<input type="checkbox"/>
Q09	<input type="checkbox"/>	<input checked="" type="checkbox"/>	<input type="checkbox"/>	<input type="checkbox"/>	<input type="checkbox"/>	<input type="checkbox"/>
Q10	<input checked="" type="checkbox"/>	<input type="checkbox"/>	<input type="checkbox"/>	<input type="checkbox"/>	<input type="checkbox"/>	<input type="checkbox"/>

	A	B	C	D	E	F
Q21	<input type="checkbox"/>	<input type="checkbox"/>	<input type="checkbox"/>	<input type="checkbox"/>	<input type="checkbox"/>	<input type="checkbox"/>
Q22	<input type="checkbox"/>	<input type="checkbox"/>	<input type="checkbox"/>	<input type="checkbox"/>	<input type="checkbox"/>	<input type="checkbox"/>
Q23	<input type="checkbox"/>	<input type="checkbox"/>	<input type="checkbox"/>	<input type="checkbox"/>	<input type="checkbox"/>	<input type="checkbox"/>
Q24	<input type="checkbox"/>	<input type="checkbox"/>	<input type="checkbox"/>	<input type="checkbox"/>	<input type="checkbox"/>	<input type="checkbox"/>
Q25	<input type="checkbox"/>	<input type="checkbox"/>	<input type="checkbox"/>	<input type="checkbox"/>	<input type="checkbox"/>	<input type="checkbox"/>
Q26	<input type="checkbox"/>	<input type="checkbox"/>	<input type="checkbox"/>	<input type="checkbox"/>	<input type="checkbox"/>	<input type="checkbox"/>
Q27	<input type="checkbox"/>	<input type="checkbox"/>	<input type="checkbox"/>	<input type="checkbox"/>	<input type="checkbox"/>	<input type="checkbox"/>
Q28	<input type="checkbox"/>	<input type="checkbox"/>	<input type="checkbox"/>	<input type="checkbox"/>	<input type="checkbox"/>	<input type="checkbox"/>
Q29	<input type="checkbox"/>	<input type="checkbox"/>	<input type="checkbox"/>	<input type="checkbox"/>	<input type="checkbox"/>	<input type="checkbox"/>
Q30	<input type="checkbox"/>	<input type="checkbox"/>	<input type="checkbox"/>	<input type="checkbox"/>	<input type="checkbox"/>	<input type="checkbox"/>

	A	B	C	D	E	F
Q11	<input type="checkbox"/>	<input checked="" type="checkbox"/>	<input type="checkbox"/>	<input type="checkbox"/>	<input type="checkbox"/>	<input type="checkbox"/>
Q12	<input type="checkbox"/>	<input type="checkbox"/>	<input checked="" type="checkbox"/>	<input type="checkbox"/>	<input type="checkbox"/>	<input type="checkbox"/>
Q13	<input checked="" type="checkbox"/>	<input type="checkbox"/>	<input type="checkbox"/>	<input type="checkbox"/>	<input type="checkbox"/>	<input type="checkbox"/>
Q14	<input checked="" type="checkbox"/>	<input type="checkbox"/>	<input type="checkbox"/>	<input type="checkbox"/>	<input type="checkbox"/>	<input type="checkbox"/>
Q15	<input type="checkbox"/>	<input checked="" type="checkbox"/>	<input type="checkbox"/>	<input type="checkbox"/>	<input type="checkbox"/>	<input type="checkbox"/>
Q16	<input type="checkbox"/>	<input type="checkbox"/>	<input type="checkbox"/>	<input type="checkbox"/>	<input type="checkbox"/>	<input type="checkbox"/>
Q17	<input type="checkbox"/>	<input type="checkbox"/>	<input type="checkbox"/>	<input type="checkbox"/>	<input type="checkbox"/>	<input type="checkbox"/>
Q18	<input type="checkbox"/>	<input type="checkbox"/>	<input type="checkbox"/>	<input type="checkbox"/>	<input type="checkbox"/>	<input type="checkbox"/>
Q19	<input type="checkbox"/>	<input type="checkbox"/>	<input type="checkbox"/>	<input type="checkbox"/>	<input type="checkbox"/>	<input type="checkbox"/>
Q20	<input type="checkbox"/>	<input type="checkbox"/>	<input type="checkbox"/>	<input type="checkbox"/>	<input type="checkbox"/>	<input type="checkbox"/>

	A	B	C	D	E	F
Q31	<input type="checkbox"/>	<input type="checkbox"/>	<input type="checkbox"/>	<input type="checkbox"/>	<input type="checkbox"/>	<input type="checkbox"/>
Q32	<input type="checkbox"/>	<input type="checkbox"/>	<input type="checkbox"/>	<input type="checkbox"/>	<input type="checkbox"/>	<input type="checkbox"/>
Q33	<input type="checkbox"/>	<input type="checkbox"/>	<input type="checkbox"/>	<input type="checkbox"/>	<input type="checkbox"/>	<input type="checkbox"/>
Q34	<input type="checkbox"/>	<input type="checkbox"/>	<input type="checkbox"/>	<input type="checkbox"/>	<input type="checkbox"/>	<input type="checkbox"/>
Q35	<input type="checkbox"/>	<input type="checkbox"/>	<input type="checkbox"/>	<input type="checkbox"/>	<input type="checkbox"/>	<input type="checkbox"/>
Q36	<input type="checkbox"/>	<input type="checkbox"/>	<input type="checkbox"/>	<input type="checkbox"/>	<input type="checkbox"/>	<input type="checkbox"/>
Q37	<input type="checkbox"/>	<input type="checkbox"/>	<input type="checkbox"/>	<input type="checkbox"/>	<input type="checkbox"/>	<input type="checkbox"/>
Q38	<input type="checkbox"/>	<input type="checkbox"/>	<input type="checkbox"/>	<input type="checkbox"/>	<input type="checkbox"/>	<input type="checkbox"/>
Q39	<input type="checkbox"/>	<input type="checkbox"/>	<input type="checkbox"/>	<input type="checkbox"/>	<input type="checkbox"/>	<input type="checkbox"/>
Q40	<input type="checkbox"/>	<input type="checkbox"/>	<input type="checkbox"/>	<input type="checkbox"/>	<input type="checkbox"/>	<input type="checkbox"/>

INFAS : INFIRMIERS / SAGES – FEMMES-MAIEUTICIENS

CORRECTION ZONE TREICHVILLE

	A	B	C	D
Q1	<input checked="" type="checkbox"/>	<input type="checkbox"/>	<input type="checkbox"/>	<input type="checkbox"/>
Q2	<input type="checkbox"/>	<input checked="" type="checkbox"/>	<input type="checkbox"/>	<input type="checkbox"/>
Q3	<input type="checkbox"/>	<input checked="" type="checkbox"/>	<input type="checkbox"/>	<input type="checkbox"/>
Q4	<input checked="" type="checkbox"/>	<input type="checkbox"/>	<input type="checkbox"/>	<input type="checkbox"/>
Q5	<input type="checkbox"/>	<input type="checkbox"/>	<input type="checkbox"/>	<input checked="" type="checkbox"/>
Q6	<input type="checkbox"/>	<input checked="" type="checkbox"/>	<input type="checkbox"/>	<input type="checkbox"/>
Q7	<input type="checkbox"/>	<input type="checkbox"/>	<input checked="" type="checkbox"/>	<input type="checkbox"/>
Q8	<input checked="" type="checkbox"/>	<input type="checkbox"/>	<input type="checkbox"/>	<input type="checkbox"/>
Q9	<input type="checkbox"/>	<input type="checkbox"/>	<input checked="" type="checkbox"/>	<input type="checkbox"/>
Q10	<input type="checkbox"/>	<input type="checkbox"/>	<input checked="" type="checkbox"/>	<input type="checkbox"/>
Q11	<input checked="" type="checkbox"/>	<input type="checkbox"/>	<input type="checkbox"/>	<input type="checkbox"/>
Q12	<input type="checkbox"/>	<input type="checkbox"/>	<input checked="" type="checkbox"/>	<input type="checkbox"/>
Q13	<input checked="" type="checkbox"/>	<input type="checkbox"/>	<input type="checkbox"/>	<input type="checkbox"/>
Q14	<input checked="" type="checkbox"/>	<input checked="" type="checkbox"/>	<input type="checkbox"/>	<input type="checkbox"/>
Q15	<input checked="" type="checkbox"/>	<input type="checkbox"/>	<input type="checkbox"/>	<input type="checkbox"/>
Q16	<input checked="" type="checkbox"/>	<input type="checkbox"/>	<input type="checkbox"/>	<input type="checkbox"/>
Q17	<input type="checkbox"/>	<input checked="" type="checkbox"/>	<input type="checkbox"/>	<input type="checkbox"/>
Q18	<input type="checkbox"/>	<input checked="" type="checkbox"/>	<input type="checkbox"/>	<input type="checkbox"/>
Q19	<input checked="" type="checkbox"/>	<input type="checkbox"/>	<input type="checkbox"/>	<input type="checkbox"/>
Q20	<input type="checkbox"/>	<input checked="" type="checkbox"/>	<input type="checkbox"/>	<input type="checkbox"/>
Q21	<input checked="" type="checkbox"/>	<input type="checkbox"/>	<input type="checkbox"/>	<input type="checkbox"/>
Q22	<input type="checkbox"/>	<input checked="" type="checkbox"/>	<input type="checkbox"/>	<input type="checkbox"/>
Q23	<input type="checkbox"/>	<input checked="" type="checkbox"/>	<input type="checkbox"/>	<input type="checkbox"/>
Q24	<input checked="" type="checkbox"/>	<input type="checkbox"/>	<input type="checkbox"/>	<input type="checkbox"/>
Q25	<input type="checkbox"/>	<input type="checkbox"/>	<input checked="" type="checkbox"/>	<input type="checkbox"/>
Q26	<input checked="" type="checkbox"/>	<input type="checkbox"/>	<input type="checkbox"/>	<input type="checkbox"/>
Q27	<input checked="" type="checkbox"/>	<input type="checkbox"/>	<input type="checkbox"/>	<input type="checkbox"/>
Q28	<input type="checkbox"/>	<input checked="" type="checkbox"/>	<input type="checkbox"/>	<input type="checkbox"/>
Q29	<input type="checkbox"/>	<input checked="" type="checkbox"/>	<input type="checkbox"/>	<input type="checkbox"/>
Q30	<input checked="" type="checkbox"/>	<input type="checkbox"/>	<input type="checkbox"/>	<input type="checkbox"/>
Q31	<input type="checkbox"/>	<input type="checkbox"/>	<input checked="" type="checkbox"/>	<input type="checkbox"/>

Q32	<input type="checkbox"/>	<input checked="" type="checkbox"/>	<input type="checkbox"/>	<input type="checkbox"/>
Q33	<input type="checkbox"/>	<input type="checkbox"/>	<input checked="" type="checkbox"/>	<input type="checkbox"/>
Q34	<input type="checkbox"/>	<input type="checkbox"/>	<input type="checkbox"/>	<input checked="" type="checkbox"/>
Q35	<input type="checkbox"/>	<input type="checkbox"/>	<input checked="" type="checkbox"/>	<input type="checkbox"/>
Q36	<input type="checkbox"/>	<input checked="" type="checkbox"/>	<input type="checkbox"/>	<input type="checkbox"/>
Q37	<input type="checkbox"/>	<input checked="" type="checkbox"/>	<input type="checkbox"/>	<input type="checkbox"/>
Q38	<input checked="" type="checkbox"/>	<input type="checkbox"/>	<input type="checkbox"/>	<input type="checkbox"/>
Q39	<input checked="" type="checkbox"/>	<input type="checkbox"/>	<input type="checkbox"/>	<input type="checkbox"/>
Q40	<input checked="" type="checkbox"/>	<input type="checkbox"/>	<input type="checkbox"/>	<input type="checkbox"/>
Q41	<input type="checkbox"/>	<input type="checkbox"/>	<input type="checkbox"/>	<input checked="" type="checkbox"/>
Q42	<input type="checkbox"/>	<input type="checkbox"/>	<input checked="" type="checkbox"/>	<input type="checkbox"/>
Q43	<input type="checkbox"/>	<input type="checkbox"/>	<input checked="" type="checkbox"/>	<input type="checkbox"/>
Q44	<input type="checkbox"/>	<input checked="" type="checkbox"/>	<input type="checkbox"/>	<input type="checkbox"/>
Q45	<input type="checkbox"/>	<input type="checkbox"/>	<input checked="" type="checkbox"/>	<input type="checkbox"/>
Q46	<input checked="" type="checkbox"/>	<input type="checkbox"/>	<input type="checkbox"/>	<input type="checkbox"/>
Q47	<input type="checkbox"/>	<input checked="" type="checkbox"/>	<input type="checkbox"/>	<input type="checkbox"/>
Q48	<input type="checkbox"/>	<input checked="" type="checkbox"/>	<input type="checkbox"/>	<input type="checkbox"/>
Q49	<input checked="" type="checkbox"/>	<input type="checkbox"/>	<input type="checkbox"/>	<input type="checkbox"/>
Q50	<input type="checkbox"/>	<input type="checkbox"/>	<input type="checkbox"/>	<input checked="" type="checkbox"/>
Q51	<input type="checkbox"/>	<input checked="" type="checkbox"/>	<input type="checkbox"/>	<input type="checkbox"/>
Q52	<input checked="" type="checkbox"/>	<input type="checkbox"/>	<input type="checkbox"/>	<input type="checkbox"/>
Q53	<input checked="" type="checkbox"/>	<input type="checkbox"/>	<input type="checkbox"/>	<input type="checkbox"/>
Q54	<input type="checkbox"/>	<input type="checkbox"/>	<input checked="" type="checkbox"/>	<input type="checkbox"/>
Q55	<input checked="" type="checkbox"/>	<input type="checkbox"/>	<input type="checkbox"/>	<input type="checkbox"/>
Q56	<input type="checkbox"/>	<input type="checkbox"/>	<input type="checkbox"/>	<input checked="" type="checkbox"/>
Q57	<input checked="" type="checkbox"/>	<input type="checkbox"/>	<input type="checkbox"/>	<input type="checkbox"/>

TROISIEME PARTIE

BIOLOGIE

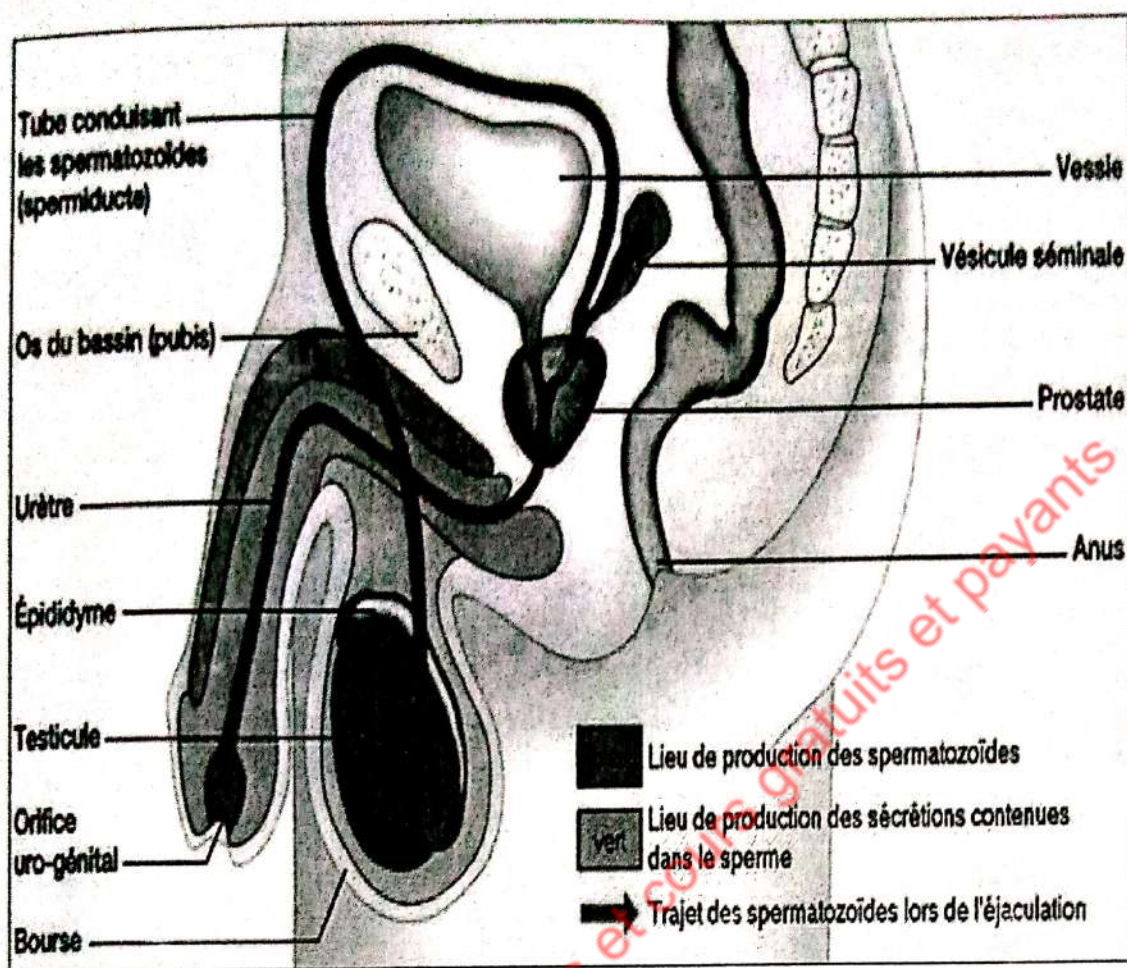

La fécondation et la nidation

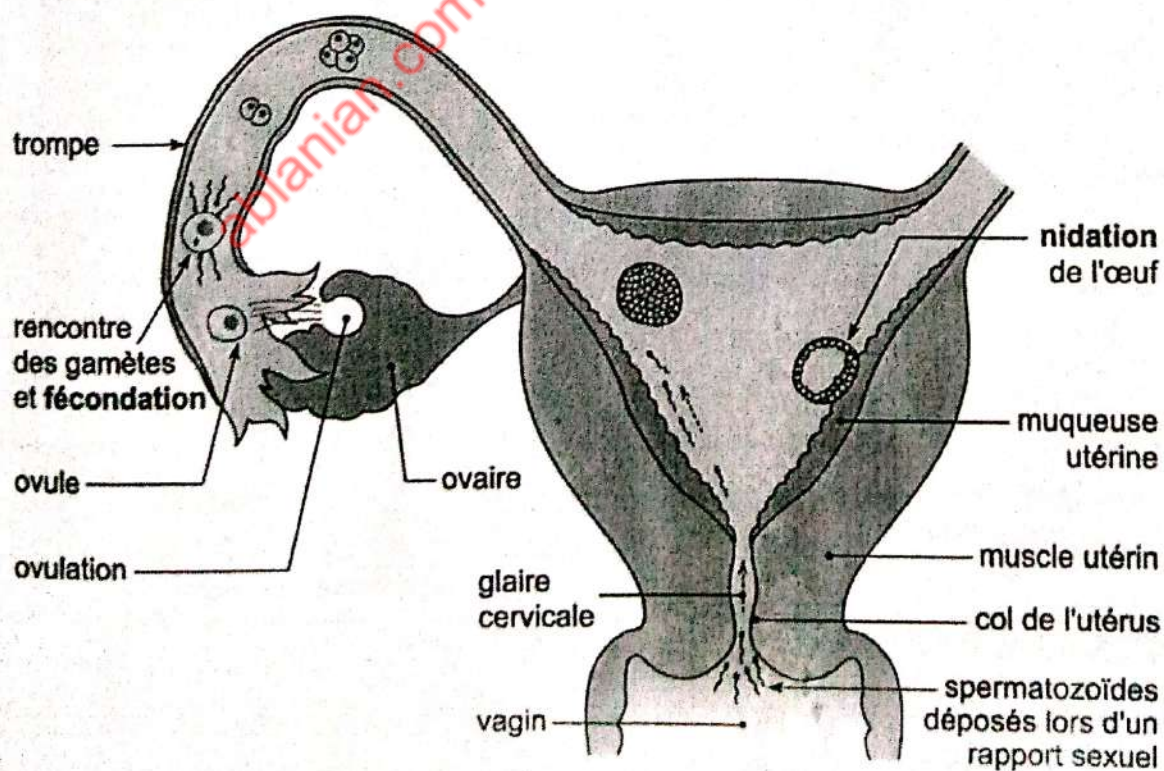

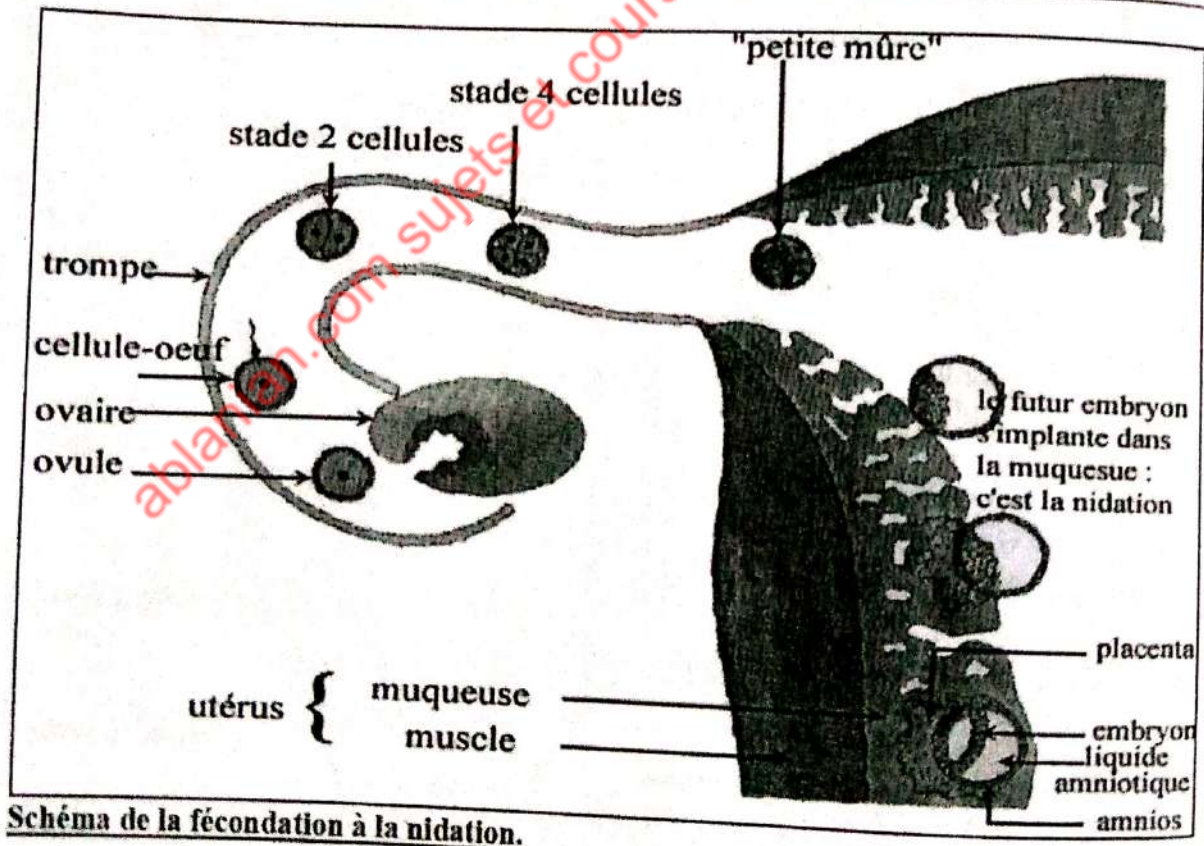
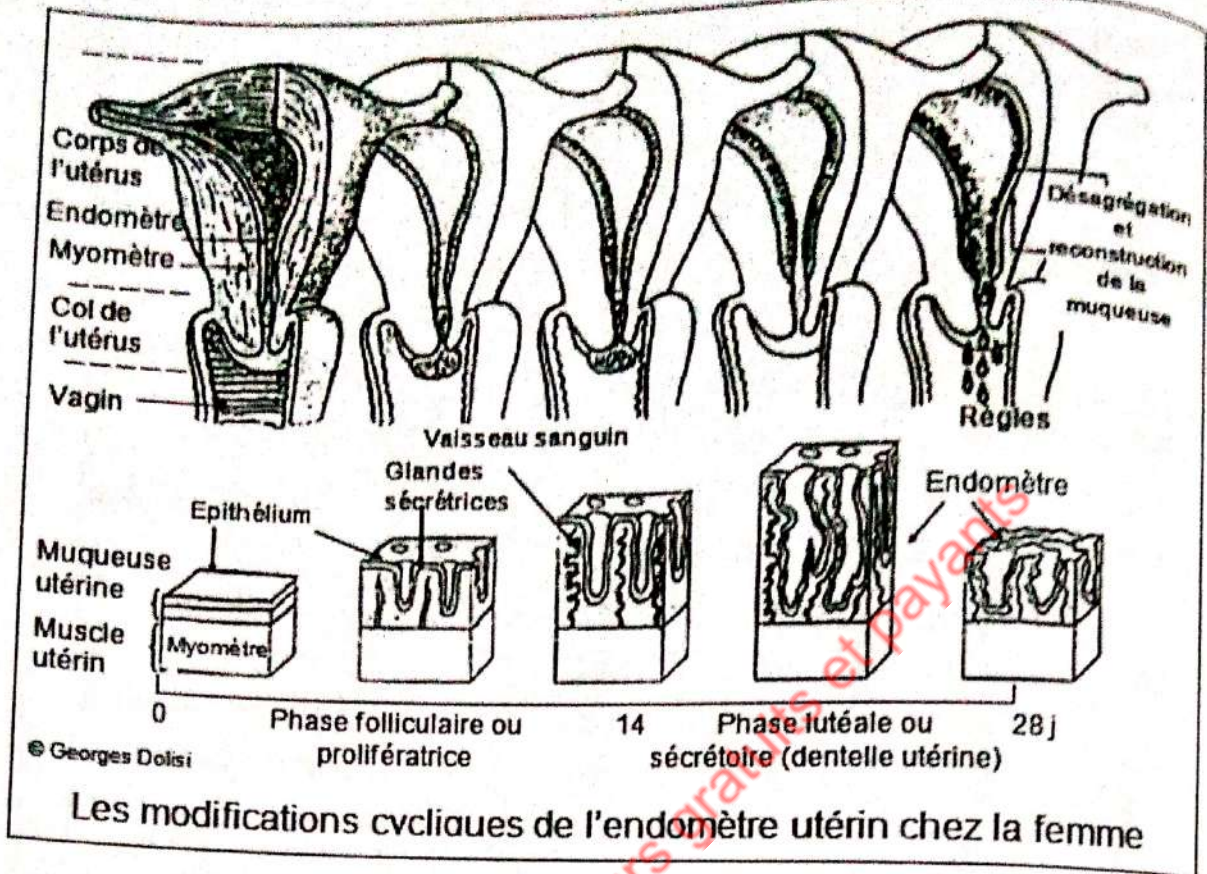

Le cycle du VIH

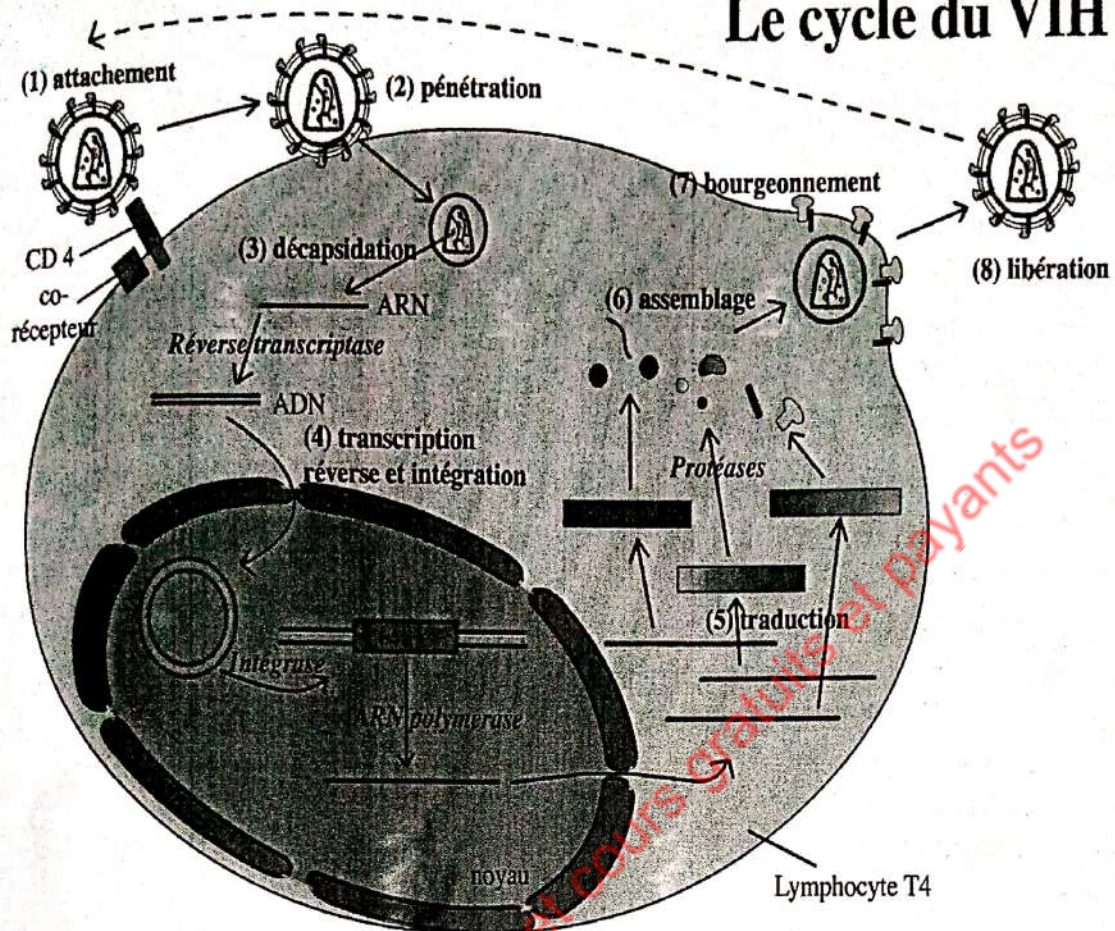

Fécondation



23+23 chromosomes



Zygote

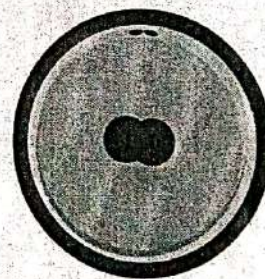

46 chromosomes

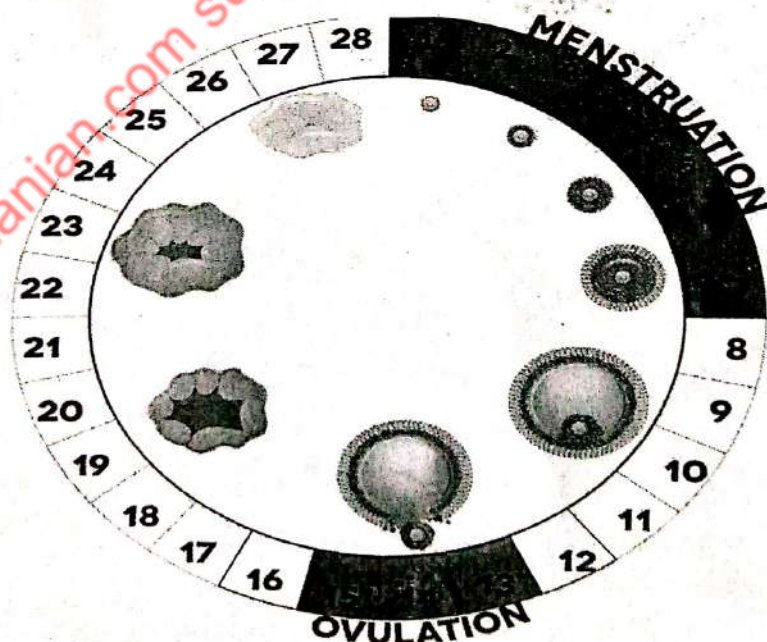
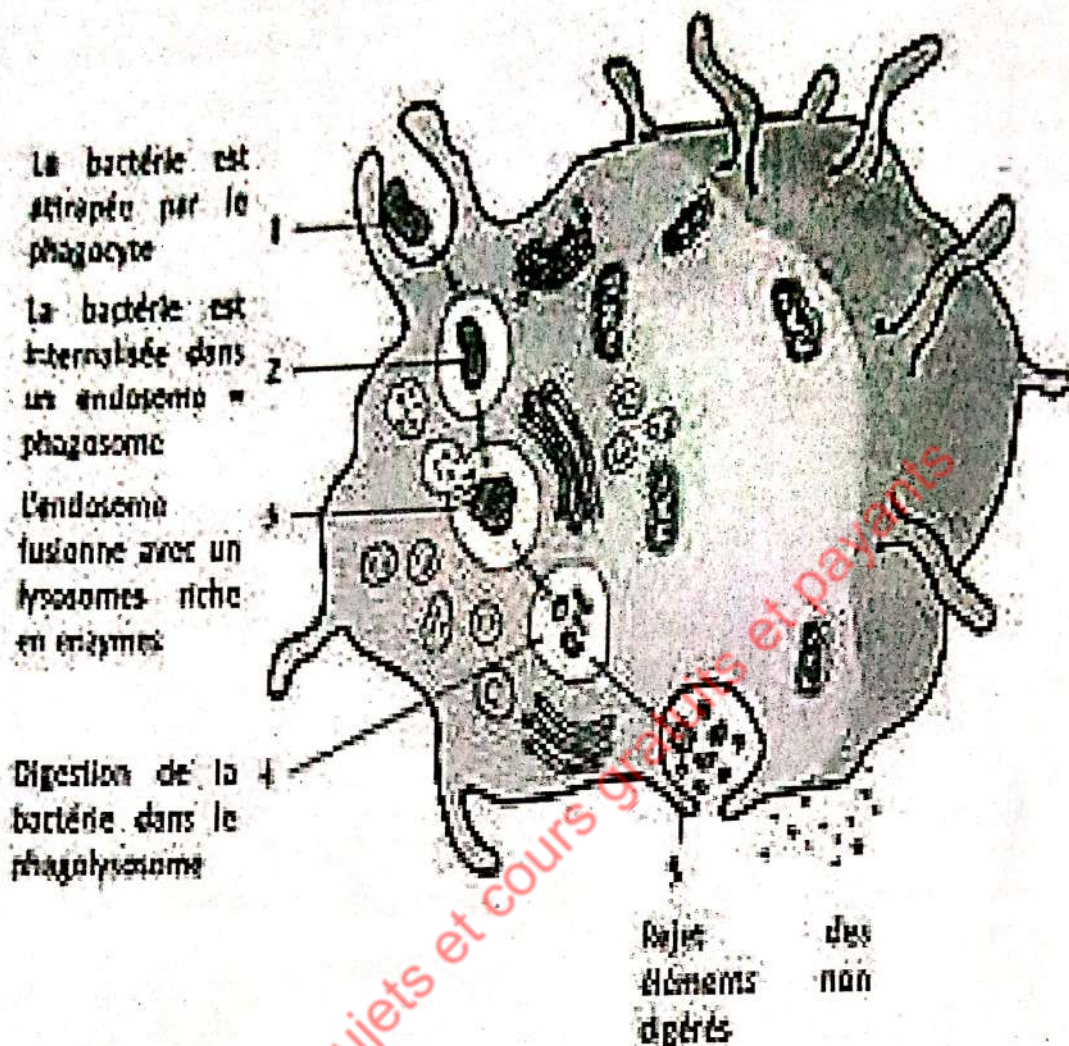

INFAS : INFIRMIERS / SAGES – FEMMES-MAIEUTICIENS



Schéma-bilan simplifié : le contrôle de la fonction de reproduction chez l'homme





La vie dans le ventre de la mère

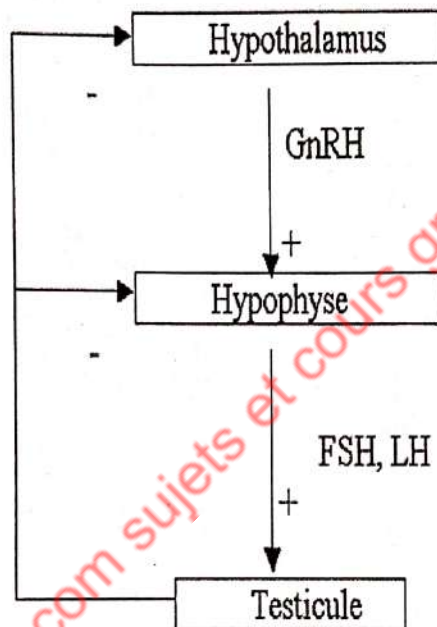
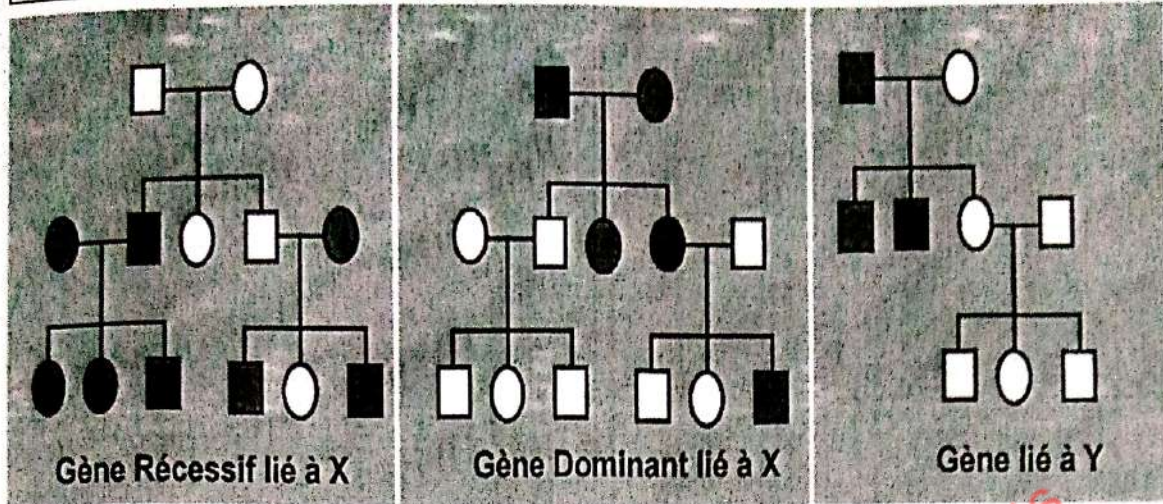
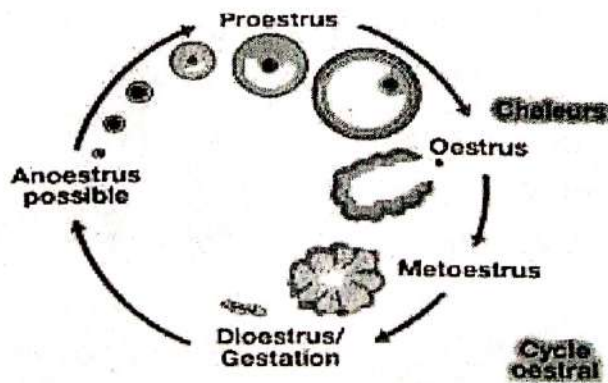
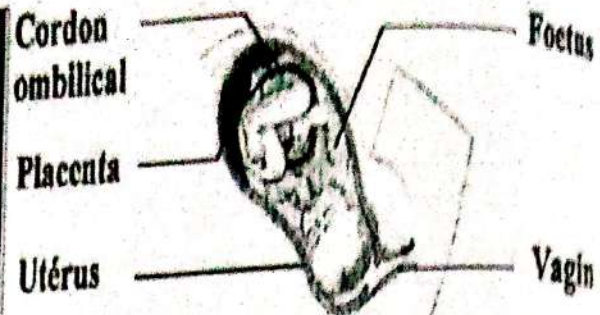
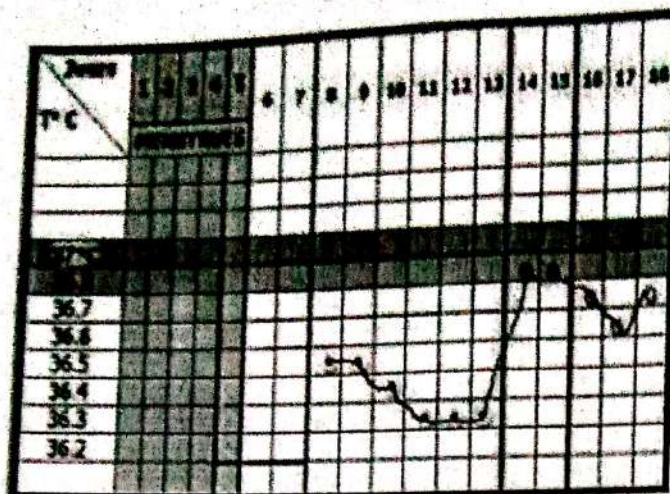
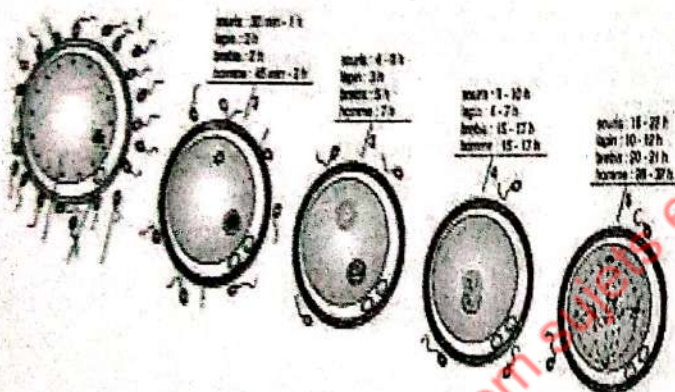

Document 2 : Cycles et début de grossesse

En cas de grossesse chez une femme, les profils hormonaux du cycle menstruel se trouvent modifiés et les règles disparaissent. Le graphique ci-dessous montre l'évolution des taux de deux hormones ovariennes : l'oestradiol et la progestérone, et la LH et FSH sur une période allant du mois de mars au mois de juin. La date du 2 mai correspond aux dernières règles.

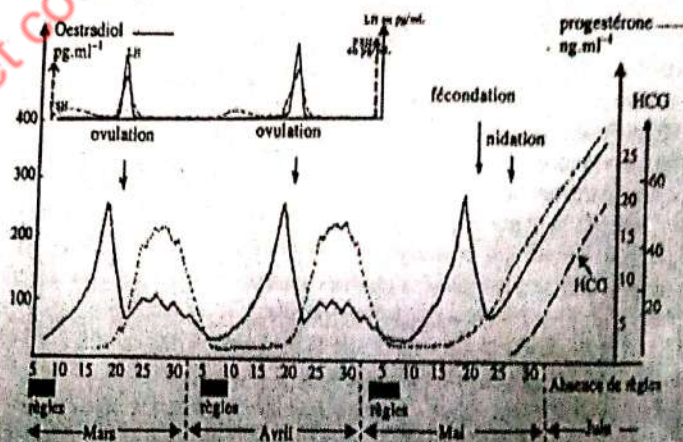

Dans un cycle non fécond, après l'ovulation, le follicule ovarien transformé en corps jaune sécrète la progestérone et l'oestradiol, qui modifient l'état de la muqueuse utérine. A la fin du cycle, le corps jaune dégénère et les règles surviennent. Mais si le cycle est fécondant, l'embryon implanté libère alors une hormone : l'HCG, qui permet le maintien, et même le développement du corps jaune, le temps de la grossesse (c'est d'ailleurs l'HCG, qui est détectée dans les tests de grossesse).

LA REPRODUCTION HUMAINE

**PREPARATION AUX CONCOURS
DIRECT D'ENTREE A L'INFAS 2019
ZONE TREICHVILLE - ABOISSO**

Q1-le noyau est séparé du cytoplasme par la membrane nucléaire : Cochez la bonne réponse

- a) vrai ☒
- b) faux

Q2-la membrane plasmique : Cochez la bonne réponse

- a) constitue une frontière physique continue entre les milieux intra et extracellulaires.
- b) Est une structure rigide
- c) Est visible au microscope optique ☒
- d) Possède une double couche lipidique.

Q3-globalement la respiration cellulaire : Cochez la bonne réponse

- a- consomme de l'énergie
- b- produit de l'énergie ☒

Q4-le ribosome est constitué de 2 sous unités.

- a- vrai ☒
- b- faux

Q5- tous les êtres vivants sont constitués de cellules : Cochez la bonne réponse

- a- vrai ☒
- b- faux

Q6- les sacs qui transportent et stockent les matières ingérées par la cellule sont : Cochez la bonne réponse

- a- les vacuoles
- b- les vésicules ☒
- c- les lysosomes

Q7- quel est l'organite cellulaire chargé de neutraliser les substances toxiques de la cellule : Cochez la bonne réponse

- a- peroxyosome ☒
- b- lysosome
- c- ribosome

Q8-la poche contenant des enzymes qui secrète et évacue diverse substances à travers la membrane cellulaire est : Cochez la bonne réponse

- a- la vésicule
- b- la vacuole
- c- l'appareil de golgi ☒

Q9-la mitose conserve l'identité cellulaire : Cochez la bonne réponse

- a- vrai ☒
- b- faux

Q10 si une cellule a 20 chromosomes subit une mitose, les cellules filles auront chacune : Cochez la bonne réponse

- a- 10 chromosomes
- b- 20 chromosomes ☒
- c- 15 chromosomes
- d- 40 chromosomes

Q11 la femme, l'homme et l'enfant ont le même nombre de chromosomes. Cochez la bonne réponse

- a- vrai ☒
- b- faux

Q12-quelles sont les substances entrant dans la composition des chromosomes : Cochez la bonne réponse

- a- protéines ☒
- b- lipides
- c- ADN ☒
- d- ARN

INFAS : INFIRMIERS / SAGES – FEMMES-MAIEUTICIENS

Q13- durant la métaphase, les chromosomes sont : Cochez la bonne réponse

- a- a une chromatide
- b- à 2 chromatides ☒
- c- a 2 chromatides constituées chacune d'une molécule d'ADN ☒
- d- à 1 chromatide constituée de 2 molécules d'ADN

Q14- les chromosomes : Cochez la bonne réponse

- a- sont toujours visible dans le noyau de cellule
- b- peuvent être classés par paires ☒
- c- sont le support de l'information génétique ☒
- d- ne sont visible que lorsque la cellule se divise ☒

Q15- en phase S : Cochez la bonne réponse

- a- la quantité d'ADN reste constante
- b- la quantité de chromatide reste constante
- c- le nombre de chromosome est doublé ☒
- d- la quantité d'ADN double ☒

Q16- lors de la mitose, une cellule passe de 46 à 23 chromosomes : Cochez la bonne réponse

- a- en métaphase
- b- en anaphase
- c- en télophase
- d- jamais ☒

Q17- la mitose : Cochez la bonne réponse

- a- correspond à une distribution équitable du nombre de chromosome de la cellule mère de chaque cellule fille
- b- abouti à des cellules ayant des chromosomes à 2 chromatides

- c- correspond à une distribution équitable du nombre de chromatide dans chaque cellule fille ☒
- d- abouti à la formation des cellules génétiques identiques ☒

Q18- lors de l'anaphase de mitose : Cochez la bonne réponse

- a- les chromosomes sont alignés au centre de la cellule
- b- les chromosomes sont formés d'une chromatide
- c- les chromosomes constitués d'une molécule d'ADN ☒
- d- l'enveloppe nucléaire se reforme ☒

Q19 la mitose : Cochez la bonne réponse

- a- correspond à la totalité du cycle cellulaire
- b- est un processus précédé par une réplication conservative de l'ADN
- c- permet de transmettre la totalité de l'information génétique d'une cellule mère à deux cellules filles ☒
- d- nécessite pas d'énergie

Q20- pour obtenir le caryotype on a réalisé les opérations suivantes dont les étapes importantes figures dans le document ci-après. Trouvez l'ordre chronologique de leur exécution. Cochez la bonne réponse

- a- classement des cultures
- b- cultures de cellules
- c- coloration des chromosomes
- d- ajout de colchicine
- e- photographie des chromosomes
 - a- 1,2,3,4,5
 - b- 2,3,5,4,1
 - c- 2,4,3,5,1 ☒
 - d- 2,4,5,3,1
 - e- 1,3,4,5,2
 - f- 2,1,3,5,4
 - g- 2,3,5,4,1

INFAS : INFIRMIERS / SAGES – FEMMES-MAIEUTICIENS

h- 2,5,3,4,1

**Q21-la réplication de l'ADN :
Cochez la bonne réponse**

- a- nécessite de l'énergie
- b- nécessite l'intervention des enzymes comme l'ADN polymérase
- c- se réalise grâce à la complémentarité des bases azotées ☒
- d- se déroule dans le cytoplasme après la rupture de l'enveloppe nucléaire.

Q22-la trisomie 21 est liée à : Cochez la bonne réponse

- a- au nombre d'autosome
- b- au nombre gonosome ☒
- c- à la structure des chromosomes

**PREPARATION AUX CONCOURS
DIRECT
D'ENTREE A L'INFAS 2019
ZONE ABOBO - KORHOGO**

Q23- un codon : Cochez la bonne réponse

- a- code toujours pour un acide aminé
- b- est un triplet de nucléotides ☒
- c- est porté par l'ADN
- d- peut coder le même acide aminé qu'autre codon

**Q24- la synthèse des protéines s'effectue en deux étapes qui sont :
Cochez la bonne réponse**

- a- la transcription puis la traduction ☒
- b- la traduction puis la transcription

**Q25 le mot anticodon désigne une séquence de trois nucléotides :
Cochez la bonne réponse**

- a- du brin transcrit de l'ADN génétique
- b- de l'ARN ribosomal
- c- de l'ARN transfert ☒
- d- de l'ARN messager

Q26-tout acide aminé est codé par un codon et un seul : Cochez la bonne réponse

a- vrai

b- faux ☒

Q27-une séquence nucléotidique est traduite quand elle est sous la forme : Cochez la bonne réponse

- a- d'ADN
- b- d'ARNr
- c- d'ARNt
- d- d'ARNm ☒

Q28-le code génétique : Cochez la bonne réponse

- a- est différent selon les espèces d'être vivants mais identique pour tous les hommes et les grands singes.
- b- Est une correspondance entre ARNm et une séquence d'acide aminé. ☒
- c- Permet de connaître la séquence d'ADN correspondant à la séquence en acides aminés d'une protéine donnée

Q29-les ribosomes : Cochez la bonne réponse

- a- sont des cellules qui interviennent dans la synthèse des protéines
- b- sont des organites responsables de la transcription
- c- traduisent l'ARNm en protéine ☒

Q30- l'ordre des acides aminés dans une protéine est imposée par l'information génétique : Cochez la bonne réponse

- a- vrai ☒
- b- faux

Q31- brassage intra chromosomique est dû à la ségrégation indépendant des bivalents : Cochez la bonne réponse

- a- vrai
- b- faux ☒

Q32- à quel événement correspond la phase de la maturation de la gamétogenèse : Cochez la bonne réponse

INFAS : INFIRMIERS / SAGES – FEMMES-MAIEUTICIENS

- a- division réductionnelle de l'ovocyte II
- b- division équationnelle des spermatides
- c- division mitotique des ovogonies
- ☒ d- division équationnelle des ovocytes II
- ☒ e- division réductionnelle des spermatocytes I

Q33-la phase de croissance de la spermatogenèse donne : Cochez la bonne réponse

- a- des spermatozoïdes ☒
- b- des spermatocytes II
- c- des spermatocytes I
- d- spermatogonies

Q34-l'ovogenèse est discontinue et très longue : Cochez la bonne réponse

- a- vrai ☒
- b- faux

Q35-un spermatozoïde humain normal contient : Cochez la bonne réponse

- a- 23 chromosomes au total ☒
- b- 2 chromosomes sexuels
- c- 46 chromosomes au total
- d- 1 chromosome sexuel

Q36-la trisomie 21 est : Cochez la bonne réponse

- a- une maladie génétique
- b- une anomalie chromosomique
- c- due à un déroulement anormal de la méiose
- d- due à un déroulement anormal de la grossesse.

Q37 la méiose est une succession de deux divisions : Cochez la bonne réponse

- a- qui maintient le nombre de chromosome
- b- qui permet de produire des gamètes
- c- qui démarre à partir d'une cellule haploïde ou chaque chromosome est répliqué

d- qui maintient les associations des allèles de la cellule départ

Q38 la deuxième division de la méiose permet de donner à la télophase 4 cellules à : Cochez la bonne réponse

- a- 2n chromosomes à une chromatide
- b- N chromosomes à une chromatide
- c- N chromosomes à 2 chromatides

Q39-le brassage inter-chromosomique : Cochez la bonne réponse

- a- se produit avant le brassage intra-chromosomique
- b- résulte de la migration aléatoire des chromosomes homologues lors de la deuxième division de la méiose
- c- maintient les chromosomes homologues appariés
- d- peut exceptionnellement aboutir à des types de trisomies chez le zygote

Q40- le brassage intra-chromosomique : Cochez la bonne réponse

- a- permet l'apparition de nouvelle combinaison d'allèles portés par des paires de chromosomes différents
- b- permet l'apparition des nouvelles combinaisons d'allèles portés par les deux chromatides de même chromosomes.
- c- Est le résultat d'un crossing over entre deux chromosomes homologues
- d- Se produit durant la réplication

Q41- le sexe du zygote est déterminé par l'ovocyte II : Cochez la bonne réponse

- a- vrai
- b- faux

Q42 après l'ovulation la température passe en dessous de 37° c : Cochez la bonne réponse

- a- vrai
- b- faux

INFAS : INFIRMIERS / SAGES – FEMMES-MAIEUTICIENS

Q43 le placenta sécrète aussi de la progestérone à partir de 6^{ème} semaine gestation : Cochez la bonne réponse

- a- vrai
- b- faux

Q44-dans le test de grossesse l'hormone recherchée est : Cochez la bonne réponse

- a- l'œstrogène
- b- la progestérone
- c- le HCG

Q45-la FSH n'a pas d'influence sur la sécrétion d'ostrogénique des follicules de la thèque : Cochez la bonne réponse

- a- vrai
- b- faux

Q46-la capacitation des spermatozoïdes à lieu : Cochez la bonne réponse

- a- dans les testicules
- b- les tubes séminifères
- c- dans les voies génitales femelles

Q47-les spermatozoïdes s'unissent à : Cochez la bonne réponse

- a- l'ovocytes II
- b- l'ovule
- c- l'ovotide

Q48 le ph du sperme est acide : Cochez la bonne réponse

- a- vrai
- b- faux

Q49 la fécondation : Cochez la bonne réponse

- a- le sexe du zygote est déterminé par l'ovocyte II
- b- le sexe du zygote est déterminé
- c- il y a fusion des pronucléi
- d- le spermatozoïde comporte 23 chromosomes y

Q50-le fœtus désigne l'embryon à la fin de la 8^{ème} semaine : Cochez la bonne réponse

- a- vrai
- b- faux

Q51-la segmentation de l'œuf :

- a- permet la restitution du nombre diploïde de chromosomes.
- b- Détermine le sexe du zygote
- c- Consiste en une série de division de l'œuf.

Q52-au moment de la puberté, on peut observer : Cochez la bonne réponse

- a- la croissance des ovaires.
- b- Le développement de la poitrine chez la fille.
- c- Le développement de la pilosité.
- d- La croissance des testicules.

Q53-la production des cellules reproductrices : Cochez la bonne réponse

- a- commence à la puberté chez l'homme et la femme.
- b- Est cyclique chez la femme.
- c- Est continue chez l'homme et la femme.
- d- Dure toute la vie chez l'homme et la femme.

Q54-les règles proviennent : Cochez la bonne réponse

- a- de l'épaississement de la paroi de l'utérus.
- b- De l'élimination de la paroi de l'utérus
- c- De la déchirure de l'ovaire au moment de l'ovulation
- d- De la paroi du vagin

Q55-la fécondation : Cochez la bonne réponse

- a- a lieu dans l'utérus
- b- lieu dans les trompes
- c- correspond à l'émission d'un ovule par les ovaires

INFAS : INFIRMIERS / SAGES – FEMMES-MAIEUTICIENS

d- peut se produire à n'importe quel moment du cycle

Q56 la pilule contraceptive féminin :

Cochez la bonne réponse

- a- favorise la nidation
- b- bloque l'ovulation
- c- ralentit l'entrée des spermatozoïdes dans l'utérus
- d- protège des IST

Q57-la fécondation : Cochez la bonne réponse

- a- est le dépôt de spermatozoïde dans le vagin
- b- est la fusion d'un spermatozoïde et d'un ovocyte II
- c- a lieu dans l'utérus
- d- a lieu dans la trompe

Q58-le placenta : Cochez la bonne réponse

- a- est relié au fœtus par le cordon ombilical
- b- permet les échanges entre la mère et le fœtus
- c- permet au fœtus d'être approvisionné en dioxyde de carbone.
- d- Empêche le passage des drogues et l'alcool

Q59-le sperme : Cochez la bonne réponse

- a- contient uniquement des spermatozoïdes
- b- est produit entièrement par les testicules
- c- est libéré lors d'une éjaculation
- d- contient environ 100 millions de spermatozoïdes par ml

Q60 -l'accouchement débute par : Cochez la bonne réponse

- a- des mouvements du bébé
- b- des contractions de la paroi de l'utérus
- c- une perte de sang
- d- l'expression du placenta

Q61-les hormones ovariennes sont : Cochez la bonne réponse

- a- FSH
- b- LH
- c- Progestérone
- d- Oestradiol

Q62-la testostérone est plus précisément sécrétée par les cellules de : Cochez la bonne réponse

- a- leydig
- b- sertoli

Q63 la fécondation a lieu :

- a- dans le vagin
- b- dans l'utérus
- c- dans la trompe
- d- dans le col de l'utérus

Q64-les règles ont lieu les jours suivants du cycle : Cochez la bonne réponse

- a- du 1^{er} jour au 5^{ème} jour.
- b- Du 5^{ème} au 10^{ème} jour.
- c- Du 10^{ème} au 14^{ème} jour.
- d- Du 14^{ème} au 28^{ème} jour.

Q65-la gonade femelle :

- a- produit des gamètes
- b- produit des LH et des FSH
- c- correspond aux ovules
- d- fonctionne en continu

Q66-au cours d'un cycle sexuel normal d'une durée moyenne de 28 jours, l'ovulation se produit : Cochez la bonne réponse

- a- entre le 14^{ème} et le 28^{ème} jour
- b- entre le 1^{er} et le 5^{ème} jour
- c- entre le 1^{er} et le 14^{ème} jour
- d- vers le 14^{ème} jour

Q67-l'ovogénèse se déroule : Cochez la bonne réponse

- a- en partie dans les ovaires et en partie dans les trompes
- b- depuis la vie fœtale
- c- d'une façon continue

Q68-le follicule mur rompu expulse :
Cochez la bonne réponse

- a- un ovocyte I
- b- un ovocyte II
- c- un ovule
- d- un zygote

Q69- pendant la période d'ovulation, la glaire cervicale : Cochez la bonne réponse

- a- est filante et perméable
- b- est dense et imperméable
- c- présent une structure à mailles serrées
- d- présente une structure à mailles lâches

Q70-l'hormone hypophysaire, la LH : Cochez la bonne réponse

- a- assure la croissance et la maturation des follicules
- b- active la sécrétion des hormones sexuelles
- c- assure le maintien du ceps jaune
- d- déclenche l'ovulation

Q71-une jeune femme a eu des règles successives vers le 3 janvier et le 25 janvier. La durée de son cycle sexuel est de : Cochez la bonne réponse

- a- 28 jours
- b- 25 jours
- c- 22 jours
- d- 20 jours

Q72-le cycle ovarien est bloqué en cas : Cochez la bonne réponse

- a- d'une ablation de l'utérus
- b- d'une prise de pilules combinées
- c- de la ménopause
- d- de grossesse

Q73- le cycle se termine par : Cochez la bonne réponse

- a- la fécondation
- b- la fin des règles
- c- le rapport sexuel

d- le début des règles suivantes
Q74-au cours d'un rapport sexuel, les spermatozoïdes sont déposés au niveau : Cochez la bonne réponse

- a- du vagin
- b- de l'utérus
- c- des trompes
- d- du col de l'utérus

Q75- au cours de la fécondation : Cochez la bonne réponse

- a- chaque parent transmet tous ses allèles
- b- chaque parent ne transmet que la moitié de ses allèles
- c- les allèles apportés par l'ovule sont les mêmes que ceux apportés par le spermatozoïde
- d- la moitié des allèles sont apportés par l'ovule et l'autre moitié par le spermatozoïde

Q76-dans les banque de spermes, les spermatozoïdes sont conservés à -196°C : Cochez la bonne réponse

- a- vrai
- b- faux

Q77 la pilule combinée :

- a- inhibe le fonctionnement du complexe hypothalamus-hypophysaire
- b- active les ovaires
- c- inhibe la prolifération de l'endomètre
- d- permet une interruption volontaire des grossesses

Q78-le rôle des œstrogènes est de : Cochez la bonne réponse

- a- provoquer la désagrégation de l'endomètre
- b- permettre le développement de l'endomètre utérin

Q79-a faible dose, les œstrogènes provoquent sur le complexe hypothalamus-hypophysaire : Cochez la bonne réponse

INFAS : INFIRMIERS / SAGES – FEMMES-MAIEUTICIENS

- a- un rétrocontrôle négatif, inhibant la sécrétion de LH
- b- un rétrocontrôle positif provoquant un pic de LH à l'origine de l'ovulation

Q80-le rôle de la GnRH est : Cochez la bonne réponse

- a- de provoquer des sécrétions des œstrogènes et de la progestérone par les ovaires
- b- de provoquer la libération des gonadostimulines hypophysaire (LH et FSH)

Q81-la FSH permet de : Cochez la bonne réponse

- a- stimuler la maturation des follicules ovariens et donc la sécrétion d'œstrogènes
- b- provoquer l'ovulation

Q82-le pic de LH et de FSH est du : Cochez la bonne réponse

- a- un rétrocontrôle négatif d'une faible dose d'œstrogène
- b- un rétrocontrôle positif d'une dose importante d'œstrogène

Q83-chez la femme, l'ablation de l'hypophyse provoquerait : Cochez la bonne réponse

- a- une chute des sécrétions d'œstrogène et de progestérone
- b- une augmentation de la concentration d'œstrogène et de progestérone

Q84-chez l'homme, la LH provoque : Cochez la bonne réponse

- a- la stimulation de la sécrétion de testostérone
- b- la stimulation de la spermatogenèse

Q85-chez l'homme, la FSH a une action sur : Cochez la bonne réponse

- a- les cellules interstitielles
- b- les cellules de sertoli

PREPARATION AUX CONCOURS DIRECT D'ENTREE A L'INFAS 2019 ZONE DALOA – YOPOUGON

Q86-le parent d'un test cross est toujours homozygote récessif pour un gène considéré : Cochez la bonne réponse

- a- vrai
- b- faux

Q87-l'union de deux allèles identiques à un locus

Donné : Cochez la bonne réponse

- a- conduit à un génotype hétérozygote
- b- conduit à un génotype homozygote
- c- produit un seul type de gamète

Q88-le terme qui définit l'emplacement d'un gène sur un chromosome est : Cochez la bonne réponse

- a- locus
- b- allèle
- c- génotype
- d- phénotype

Q89-cochez le ou les termes qui désignent les gonosomes :

- a- autosomes
- b- allosomes
- c- hétérochromosomes
- d- chromosomes sexuel

Q90-un mariage au sein de la même famille est qualifié de : Cochez la bonne réponse

- a- fraternel
- b- sentimental
- c- consanguin
- d- héréditaire

Q91-un couple de groupe sanguin A ne peut jamais avoir un enfant de groupe O : Cochez la bonne réponse

- a- vrai
- b- faux

Q92-les groupes sanguins sont déterminés par la présence : Cochez la bonne réponse

- a- d'anticorps sur les hématies
- b- d'antigène sur les hématies

Q93-lors d'une transfusion sanguine, les molécules qui réagissent sont : Cochez la bonne réponse

- a- les anticorps du donneur
- b- les anticorps du receveur
- c- les antigènes du donneur
- d- les antigènes du receveur

Q94-une anomalie récessive liée au chromosome sexuel X est transmise :

- a- des parents phénotypiquement sains à tous les garçons
- b- d'une phénotypiquement atteint à tous ses fils
- c- d'un père phénotypiquement atteint à ses fils
- d- d'une mère atteinte à tous ses garçons

Q95-dans le cas d'un gène récessif lié à X : Cochez la bonne réponse

- a- les enfants d'un couple sain sont toujours sains.
- b- Les enfants d'un couple atteint sont toujours atteints
- c- Les garçons d'un couple sain sont toujours sains

Q96-une maladie dominante autosomal : Cochez la bonne réponse

- a- ne s'exprime que chez le sujet portant l'allèle muté à l'état homozygote.
- b- Se manifeste chez le père ou la mère d'un sujet atteint
- c- S'exprime chez tous les enfants ayant un parent malade
- d- S'exprime chez tous les enfants d'un couple atteint

Q97-les différentes phases en génétique humaines sont : Cochez la bonne réponse

- a- la fécondation est restreinte

- b- la durée des générations est longue
- c- les croisements dirigés sont possibles
- d- la garniture chromosomique est complexe

Q98-l'information génétique : Cochez la bonne réponse

- a- se localise dans le cytoplasme des cellules
- b- est la même chez un frère et une sœur
- c- est portée par le chromosome
- d- gouverne l'expression des caractères héréditaires

Q99-dans le sang d'un individu de groupe AB, il y a : Cochez la bonne réponse

- a- l'agglutinogène A sur les hématies
- b- l'agglutinogène B sur les hématies
- c- l'agglutinogène anti A dans le plasma
- d- l'agglutinogène anti B dans le plasma

Q100-un homme de rhésus positif peut donner son sang à un autre de rhésus négatif : Cochez la bonne réponse

- a- vrai
- b- faux

Q101-l'allèle responsable de ce pédigrée ci-dessous est : Cochez la bonne réponse

- a- récessif autosomal
- b- dominant lié au sexe
- c- récessif lié au sexe
- d- dominant au autosomal

Q102-soit le pédigrée ci-dessous : Cochez la bonne réponse

- a- l'allèle responsable de cette maladie est dominant
- b- les individus malades sont homozygotes
- c- le père 14 et la mère 13 sont hétérozygotes

NUTRITION

**PREPARATION AUX CONCOURS
DIRECT D'ENTREE A L'INFAS 2019
ZONE BOUAKE – COCODY**

Q103-les nutriments issus de la digestion des glucides sont : Cochez la bonne réponse

- a- acides aminés
- b- acides gras + glycérol
- c- glucose
- d- sels minéraux + vitamines

Q104-les protides : Cochez la bonne réponse

- a- sont des aliments énergétiques
- b- assurent les réparations après blessures
- c- régularise la température corporelle

Q105-un manque en aliment énergétique engendre : Cochez la bonne réponse

- a- le marasme
- b- le kwashiorkor
- c- le bérubéri

Q106-le lait est un aliment : Cochez la bonne réponse

- a- composé
- b- simple
- c- complet

Q107-les glucides sont transformés en maltase : Cochez la bonne réponse

- a- au niveau de la bouche
- b- au niveau de l'estomac
- c- au niveau de l'intestin grêle

Q108-le glucose est un nutriment : Cochez la bonne réponse

- a- vrai
- b- faux

Q109 les acides gras et les glycérols sont absorbés : Cochez la bonne réponse

- a- par la voie sanguine

b- par la voie lymphatique

Q110-on trouve le suc pancréatique au niveau : Cochez la bonne réponse

- a- de la bouche
- b- de l'estomac
- c- du pancréas
- d- de l'intestin

Q111-tous les aliments simples ont une valeur énergétique : Cochez la bonne réponse

- a- vrai
- b- faux

Q112-tous les aliments simples ont une valeur énergétique : Cochez la bonne réponse

- a- vrai
- b- faux

Q113-l'absorption des nutriments se fait au niveau de la bouche : Cochez la bonne réponse

- a- vrai
- b- faux

Q114- l'amylase salivaire transforme l'amidon en maltose : Cochez la bonne réponse

- a- vrai
- b- faux

Q115-l'hyperglycémie inhibe la sécrétion du glucagon : Cochez la bonne réponse

- a- vrai
- b- faux

Q116-la corticosurrénale produit l'hormone : Cochez la bonne réponse

- a- rénine
- b- insuline
- c- ADH
- d- Aldostérone

Q117-la filtration glomérulaire a lieu au niveau : Cochez la bonne réponse

- a- de la capsule de Bowman
- b- des tubes contournés
- c- du tube collecteur

Q118-les substances du plasma et celles de l'urine ont les mêmes concentrations : Cochez la bonne réponse

- a- vrai
- b- faux

Q119-l'hyperglycémie est le taux de glucose dans le sang : Cochez la bonne réponse

- a- vrai
- b- faux

Q120-le diabète sucré se caractérise par : Cochez la bonne réponse

- a- la présence de glucose dans le sang
- b- la présence de glucose dans les urines
- c- une quantité faible de glucose dans le sang

ablanian.com sujets et cours gratuits et payants

INFAS : INFIRMIERS / SAGES – FEMMES-MAIEUTICIENS

CORRECTION

	A	B	C	D	E		A	B	C	D	E		A	B	C	D	E
Q1	<input checked="" type="checkbox"/>	<input type="checkbox"/>	<input type="checkbox"/>	<input type="checkbox"/>	<input type="checkbox"/>	Q11	<input checked="" type="checkbox"/>	<input type="checkbox"/>	<input type="checkbox"/>	<input type="checkbox"/>	<input type="checkbox"/>	Q21	<input type="checkbox"/>	<input type="checkbox"/>	<input checked="" type="checkbox"/>	<input type="checkbox"/>	<input type="checkbox"/>
Q2	<input type="checkbox"/>	<input type="checkbox"/>	<input checked="" type="checkbox"/>	<input type="checkbox"/>	<input type="checkbox"/>	Q12	<input checked="" type="checkbox"/>	<input type="checkbox"/>	<input type="checkbox"/>	<input type="checkbox"/>	<input type="checkbox"/>	Q22	<input type="checkbox"/>	<input checked="" type="checkbox"/>	<input type="checkbox"/>	<input type="checkbox"/>	<input type="checkbox"/>
Q3	<input type="checkbox"/>	<input checked="" type="checkbox"/>	<input type="checkbox"/>	<input type="checkbox"/>	<input type="checkbox"/>	Q13	<input type="checkbox"/>	<input checked="" type="checkbox"/>	<input checked="" type="checkbox"/>	<input type="checkbox"/>	<input type="checkbox"/>	Q23	<input type="checkbox"/>	<input checked="" type="checkbox"/>	<input type="checkbox"/>	<input type="checkbox"/>	<input type="checkbox"/>
Q4	<input checked="" type="checkbox"/>	<input type="checkbox"/>	<input type="checkbox"/>	<input type="checkbox"/>	<input type="checkbox"/>	Q14	<input type="checkbox"/>	<input checked="" type="checkbox"/>	<input checked="" type="checkbox"/>	<input type="checkbox"/>	<input type="checkbox"/>	Q24	<input checked="" type="checkbox"/>	<input type="checkbox"/>	<input type="checkbox"/>	<input type="checkbox"/>	<input type="checkbox"/>
Q5	<input checked="" type="checkbox"/>	<input type="checkbox"/>	<input type="checkbox"/>	<input type="checkbox"/>	<input type="checkbox"/>	Q15	<input type="checkbox"/>	<input type="checkbox"/>	<input type="checkbox"/>	<input checked="" type="checkbox"/>	<input type="checkbox"/>	Q25	<input type="checkbox"/>	<input type="checkbox"/>	<input checked="" type="checkbox"/>	<input type="checkbox"/>	<input type="checkbox"/>
Q6	<input type="checkbox"/>	<input checked="" type="checkbox"/>	<input type="checkbox"/>	<input type="checkbox"/>	<input type="checkbox"/>	Q16	<input type="checkbox"/>	<input type="checkbox"/>	<input type="checkbox"/>	<input checked="" type="checkbox"/>	<input type="checkbox"/>	Q26	<input type="checkbox"/>	<input checked="" type="checkbox"/>	<input type="checkbox"/>	<input checked="" type="checkbox"/>	<input type="checkbox"/>
Q7	<input checked="" type="checkbox"/>	<input type="checkbox"/>	<input type="checkbox"/>	<input type="checkbox"/>	<input type="checkbox"/>	Q17	<input type="checkbox"/>	<input type="checkbox"/>	<input checked="" type="checkbox"/>	<input checked="" type="checkbox"/>	<input type="checkbox"/>	Q27	<input type="checkbox"/>	<input type="checkbox"/>	<input type="checkbox"/>	<input checked="" type="checkbox"/>	<input type="checkbox"/>
Q8	<input type="checkbox"/>	<input type="checkbox"/>	<input checked="" type="checkbox"/>	<input type="checkbox"/>	<input type="checkbox"/>	Q18	<input type="checkbox"/>	<input type="checkbox"/>	<input checked="" type="checkbox"/>	<input checked="" type="checkbox"/>	<input type="checkbox"/>	Q28	<input type="checkbox"/>	<input checked="" type="checkbox"/>	<input type="checkbox"/>	<input type="checkbox"/>	<input type="checkbox"/>
Q9	<input checked="" type="checkbox"/>	<input type="checkbox"/>	<input type="checkbox"/>	<input type="checkbox"/>	<input type="checkbox"/>	Q19	<input type="checkbox"/>	<input type="checkbox"/>	<input checked="" type="checkbox"/>	<input type="checkbox"/>	<input type="checkbox"/>	Q29	<input type="checkbox"/>	<input checked="" type="checkbox"/>	<input type="checkbox"/>	<input type="checkbox"/>	<input type="checkbox"/>
Q10	<input type="checkbox"/>	<input checked="" type="checkbox"/>	<input type="checkbox"/>	<input type="checkbox"/>	<input type="checkbox"/>	Q20	<input type="checkbox"/>	<input type="checkbox"/>	<input checked="" type="checkbox"/>	<input type="checkbox"/>	<input type="checkbox"/>	Q30	<input checked="" type="checkbox"/>	<input type="checkbox"/>	<input type="checkbox"/>	<input type="checkbox"/>	<input type="checkbox"/>
Q31	<input type="checkbox"/>	<input type="checkbox"/>	<input type="checkbox"/>	<input type="checkbox"/>	<input type="checkbox"/>							Q31	<input type="checkbox"/>	<input checked="" type="checkbox"/>	<input type="checkbox"/>	<input type="checkbox"/>	<input type="checkbox"/>
Q32	<input type="checkbox"/>	<input type="checkbox"/>	<input type="checkbox"/>	<input type="checkbox"/>	<input type="checkbox"/>							Q32	<input type="checkbox"/>	<input type="checkbox"/>	<input type="checkbox"/>	<input checked="" type="checkbox"/>	<input checked="" type="checkbox"/>
Q33	<input type="checkbox"/>	<input type="checkbox"/>	<input type="checkbox"/>	<input type="checkbox"/>	<input type="checkbox"/>							Q33	<input type="checkbox"/>	<input type="checkbox"/>	<input checked="" type="checkbox"/>	<input type="checkbox"/>	<input type="checkbox"/>
Q34	<input checked="" type="checkbox"/>	<input type="checkbox"/>	<input type="checkbox"/>	<input type="checkbox"/>	<input type="checkbox"/>							Q34	<input checked="" type="checkbox"/>	<input type="checkbox"/>	<input type="checkbox"/>	<input type="checkbox"/>	<input type="checkbox"/>
Q35	<input type="checkbox"/>	<input checked="" type="checkbox"/>	<input type="checkbox"/>	<input type="checkbox"/>	<input type="checkbox"/>							Q35	<input type="checkbox"/>	<input checked="" type="checkbox"/>	<input type="checkbox"/>	<input type="checkbox"/>	<input type="checkbox"/>
Q36	<input checked="" type="checkbox"/>	<input type="checkbox"/>	<input type="checkbox"/>	<input type="checkbox"/>	<input type="checkbox"/>							Q36	<input checked="" type="checkbox"/>	<input type="checkbox"/>	<input type="checkbox"/>	<input type="checkbox"/>	<input type="checkbox"/>
Q37	<input type="checkbox"/>	<input checked="" type="checkbox"/>	<input type="checkbox"/>	<input type="checkbox"/>	<input type="checkbox"/>							Q37	<input type="checkbox"/>	<input checked="" type="checkbox"/>	<input checked="" type="checkbox"/>	<input type="checkbox"/>	<input type="checkbox"/>
Q38	<input type="checkbox"/>	<input type="checkbox"/>	<input checked="" type="checkbox"/>	<input type="checkbox"/>	<input type="checkbox"/>							Q38	<input type="checkbox"/>	<input checked="" type="checkbox"/>	<input type="checkbox"/>	<input type="checkbox"/>	<input type="checkbox"/>
Q39	<input checked="" type="checkbox"/>	<input type="checkbox"/>	<input type="checkbox"/>	<input type="checkbox"/>	<input type="checkbox"/>							Q39	<input type="checkbox"/>	<input checked="" type="checkbox"/>	<input type="checkbox"/>	<input type="checkbox"/>	<input type="checkbox"/>
Q40	<input type="checkbox"/>	<input checked="" type="checkbox"/>	<input type="checkbox"/>	<input type="checkbox"/>	<input type="checkbox"/>							Q40	<input type="checkbox"/>	<input type="checkbox"/>	<input type="checkbox"/>	<input checked="" type="checkbox"/>	<input type="checkbox"/>
Q41	<input type="checkbox"/>	<input checked="" type="checkbox"/>	<input checked="" type="checkbox"/>	<input type="checkbox"/>	<input type="checkbox"/>	Q51	<input checked="" type="checkbox"/>	<input type="checkbox"/>	<input type="checkbox"/>	<input type="checkbox"/>	<input type="checkbox"/>	Q61	<input type="checkbox"/>	<input type="checkbox"/>	<input checked="" type="checkbox"/>	<input type="checkbox"/>	<input type="checkbox"/>
Q42	<input type="checkbox"/>	<input checked="" type="checkbox"/>	<input type="checkbox"/>	<input type="checkbox"/>	<input type="checkbox"/>	Q52	<input type="checkbox"/>	<input checked="" type="checkbox"/>	<input checked="" type="checkbox"/>	<input type="checkbox"/>	<input type="checkbox"/>	Q62	<input checked="" type="checkbox"/>	<input type="checkbox"/>	<input type="checkbox"/>	<input type="checkbox"/>	<input type="checkbox"/>
Q43	<input type="checkbox"/>	<input checked="" type="checkbox"/>	<input type="checkbox"/>	<input type="checkbox"/>	<input type="checkbox"/>	Q53	<input checked="" type="checkbox"/>	<input checked="" type="checkbox"/>	<input type="checkbox"/>	<input type="checkbox"/>	<input type="checkbox"/>	Q63	<input type="checkbox"/>	<input checked="" type="checkbox"/>	<input type="checkbox"/>	<input type="checkbox"/>	<input type="checkbox"/>
Q44	<input type="checkbox"/>	<input type="checkbox"/>	<input checked="" type="checkbox"/>	<input type="checkbox"/>	<input type="checkbox"/>	Q54	<input type="checkbox"/>	<input checked="" type="checkbox"/>	<input type="checkbox"/>	<input type="checkbox"/>	<input type="checkbox"/>	Q64	<input checked="" type="checkbox"/>	<input type="checkbox"/>	<input type="checkbox"/>	<input type="checkbox"/>	<input type="checkbox"/>
Q45	<input type="checkbox"/>	<input checked="" type="checkbox"/>	<input type="checkbox"/>	<input type="checkbox"/>	<input type="checkbox"/>	Q55	<input type="checkbox"/>	<input checked="" type="checkbox"/>	<input type="checkbox"/>	<input type="checkbox"/>	<input type="checkbox"/>	Q65	<input checked="" type="checkbox"/>	<input type="checkbox"/>	<input type="checkbox"/>	<input type="checkbox"/>	<input type="checkbox"/>
Q46	<input type="checkbox"/>	<input type="checkbox"/>	<input checked="" type="checkbox"/>	<input type="checkbox"/>	<input type="checkbox"/>	Q56	<input type="checkbox"/>	<input checked="" type="checkbox"/>	<input type="checkbox"/>	<input type="checkbox"/>	<input type="checkbox"/>	Q66	<input type="checkbox"/>	<input type="checkbox"/>	<input checked="" type="checkbox"/>	<input type="checkbox"/>	<input type="checkbox"/>
Q47	<input checked="" type="checkbox"/>	<input type="checkbox"/>	<input type="checkbox"/>	<input type="checkbox"/>	<input type="checkbox"/>	Q57	<input type="checkbox"/>	<input checked="" type="checkbox"/>	<input type="checkbox"/>	<input type="checkbox"/>	<input type="checkbox"/>	Q67	<input checked="" type="checkbox"/>	<input checked="" type="checkbox"/>	<input type="checkbox"/>	<input type="checkbox"/>	<input type="checkbox"/>
Q48	<input checked="" type="checkbox"/>	<input type="checkbox"/>	<input type="checkbox"/>	<input type="checkbox"/>	<input type="checkbox"/>	Q58	<input checked="" type="checkbox"/>	<input checked="" type="checkbox"/>	<input type="checkbox"/>	<input type="checkbox"/>	<input type="checkbox"/>	Q68	<input type="checkbox"/>	<input checked="" type="checkbox"/>	<input type="checkbox"/>	<input type="checkbox"/>	<input type="checkbox"/>
Q49	<input type="checkbox"/>	<input type="checkbox"/>	<input checked="" type="checkbox"/>	<input type="checkbox"/>	<input type="checkbox"/>	Q59	<input type="checkbox"/>	<input type="checkbox"/>	<input checked="" type="checkbox"/>	<input checked="" type="checkbox"/>	<input type="checkbox"/>	Q69	<input checked="" type="checkbox"/>	<input type="checkbox"/>	<input type="checkbox"/>	<input checked="" type="checkbox"/>	<input type="checkbox"/>
Q50	<input type="checkbox"/>	<input checked="" type="checkbox"/>	<input type="checkbox"/>	<input type="checkbox"/>	<input type="checkbox"/>	Q60	<input type="checkbox"/>	<input checked="" type="checkbox"/>	<input type="checkbox"/>	<input type="checkbox"/>	<input type="checkbox"/>	Q70	<input type="checkbox"/>	<input checked="" type="checkbox"/>	<input type="checkbox"/>	<input checked="" type="checkbox"/>	<input type="checkbox"/>
Q71	<input type="checkbox"/>	<input type="checkbox"/>	<input checked="" type="checkbox"/>	<input type="checkbox"/>	<input type="checkbox"/>							Q71	<input type="checkbox"/>	<input type="checkbox"/>	<input checked="" type="checkbox"/>	<input type="checkbox"/>	<input type="checkbox"/>
Q72	<input type="checkbox"/>	<input type="checkbox"/>	<input type="checkbox"/>	<input type="checkbox"/>	<input type="checkbox"/>							Q72	<input type="checkbox"/>	<input type="checkbox"/>	<input type="checkbox"/>	<input checked="" type="checkbox"/>	<input type="checkbox"/>
Q73	<input type="checkbox"/>	<input type="checkbox"/>	<input type="checkbox"/>	<input type="checkbox"/>	<input type="checkbox"/>							Q73	<input type="checkbox"/>	<input type="checkbox"/>	<input type="checkbox"/>	<input checked="" type="checkbox"/>	<input type="checkbox"/>
Q74	<input checked="" type="checkbox"/>	<input type="checkbox"/>	<input type="checkbox"/>	<input type="checkbox"/>	<input type="checkbox"/>							Q74	<input checked="" type="checkbox"/>	<input type="checkbox"/>	<input type="checkbox"/>	<input type="checkbox"/>	<input type="checkbox"/>
Q75	<input type="checkbox"/>	<input checked="" type="checkbox"/>	<input type="checkbox"/>	<input type="checkbox"/>	<input type="checkbox"/>							Q75	<input type="checkbox"/>	<input checked="" type="checkbox"/>	<input type="checkbox"/>	<input checked="" type="checkbox"/>	<input type="checkbox"/>
Q76	<input checked="" type="checkbox"/>	<input type="checkbox"/>	<input type="checkbox"/>	<input type="checkbox"/>	<input type="checkbox"/>							Q76	<input checked="" type="checkbox"/>	<input type="checkbox"/>	<input type="checkbox"/>	<input type="checkbox"/>	<input type="checkbox"/>
Q77	<input checked="" type="checkbox"/>	<input type="checkbox"/>	<input type="checkbox"/>	<input type="checkbox"/>	<input type="checkbox"/>							Q77	<input checked="" type="checkbox"/>	<input type="checkbox"/>	<input checked="" type="checkbox"/>	<input type="checkbox"/>	<input type="checkbox"/>
Q78	<input type="checkbox"/>	<input checked="" type="checkbox"/>	<input type="checkbox"/>	<input type="checkbox"/>	<input type="checkbox"/>							Q78	<input type="checkbox"/>	<input checked="" type="checkbox"/>	<input type="checkbox"/>	<input type="checkbox"/>	<input type="checkbox"/>
Q79	<input checked="" type="checkbox"/>	<input type="checkbox"/>	<input type="checkbox"/>	<input type="checkbox"/>	<input type="checkbox"/>							Q79	<input checked="" type="checkbox"/>	<input type="checkbox"/>	<input type="checkbox"/>	<input type="checkbox"/>	<input type="checkbox"/>
Q80	<input type="checkbox"/>	<input checked="" type="checkbox"/>	<input type="checkbox"/>	<input type="checkbox"/>	<input type="checkbox"/>							Q80	<input type="checkbox"/>	<input checked="" type="checkbox"/>	<input type="checkbox"/>	<input type="checkbox"/>	<input type="checkbox"/>
Q81	<input checked="" type="checkbox"/>	<input type="checkbox"/>	<input type="checkbox"/>	<input type="checkbox"/>	<input type="checkbox"/>	Q81	<input type="checkbox"/>	<input checked="" type="checkbox"/>	<input type="checkbox"/>	<input type="checkbox"/>	<input type="checkbox"/>	Q111	<input checked="" type="checkbox"/>	<input type="checkbox"/>	<input type="checkbox"/>	<input type="checkbox"/>	<input type="checkbox"/>
Q82	<input type="checkbox"/>	<input checked="" type="checkbox"/>	<input type="checkbox"/>	<input type="checkbox"/>	<input type="checkbox"/>	Q82	<input type="checkbox"/>	<input checked="" type="checkbox"/>	<input type="checkbox"/>	<input type="checkbox"/>	<input type="checkbox"/>	Q112	<input type="checkbox"/>	<input checked="" type="checkbox"/>	<input type="checkbox"/>	<input type="checkbox"/>	<input type="checkbox"/>
Q83	<input checked="" type="checkbox"/>	<input type="checkbox"/>	<input type="checkbox"/>	<input type="checkbox"/>	<input type="checkbox"/>	Q83	<input type="checkbox"/>	<input checked="" type="checkbox"/>	<input type="checkbox"/>	<input type="checkbox"/>	<input type="checkbox"/>	Q113	<input type="checkbox"/>	<input checked="" type="checkbox"/>	<input type="checkbox"/>	<input type="checkbox"/>	<input type="checkbox"/>
Q84	<input checked="" type="checkbox"/>	<input type="checkbox"/>	<input type="checkbox"/>	<input type="checkbox"/>	<input type="checkbox"/>	Q84	<input type="checkbox"/>	<input type="checkbox"/>	<input type="checkbox"/>	<input checked="" type="checkbox"/>	<input type="checkbox"/>	Q114	<input checked="" type="checkbox"/>	<input type="checkbox"/>	<input type="checkbox"/>	<input type="checkbox"/>	<input type="checkbox"/>
Q85	<input type="checkbox"/>	<input checked="" type="checkbox"/>	<input type="checkbox"/>	<input type="checkbox"/>	<input type="checkbox"/>	Q85	<input type="checkbox"/>	<input checked="" type="checkbox"/>	<input type="checkbox"/>	<input type="checkbox"/>	<input type="checkbox"/>	Q115	<input type="checkbox"/>	<input checked="" type="checkbox"/>	<input type="checkbox"/>	<input type="checkbox"/>	<input type="checkbox"/>
Q86	<input type="checkbox"/>	<input type="checkbox"/>	<input type="checkbox"/>	<input type="checkbox"/>	<input type="checkbox"/>	Q86	<input type="checkbox"/>	<input checked="" type="checkbox"/>	<input type="checkbox"/>	<input type="checkbox"/>	<input type="checkbox"/>	Q116	<input type="checkbox"/>	<input type="checkbox"/>	<input type="checkbox"/>	<input checked="" type="checkbox"/>	<input type="checkbox"/>
Q87	<input type="checkbox"/>	<input checked="" type="checkbox"/>	<input checked="" type="checkbox"/>	<input type="checkbox"/>	<input type="checkbox"/>	Q87	<input checked="" type="checkbox"/>	<input checked="" type="checkbox"/>	<input type="checkbox"/>	<input type="checkbox"/>	<input type="checkbox"/>	Q117	<input checked="" type="checkbox"/>	<input type="checkbox"/>	<input type="checkbox"/>	<input type="checkbox"/>	<input type="checkbox"/>
Q88	<input checked="" type="checkbox"/>	<input type="checkbox"/>	<input type="checkbox"/>	<input type="checkbox"/>	<input type="checkbox"/>	Q88	<input type="checkbox"/>	<input type="checkbox"/>	<input checked="" type="checkbox"/>	<input type="checkbox"/>	<input type="checkbox"/>	Q118	<input checked="" type="checkbox"/>	<input type="checkbox"/>	<input type="checkbox"/>	<input type="checkbox"/>	<input type="checkbox"/>
Q89	<input type="checkbox"/>	<input checked="" type="checkbox"/>	<input checked="" type="checkbox"/>	<input checked="" type="checkbox"/>	<input type="checkbox"/>	Q89	<input checked="" type="checkbox"/>	<input checked="" type="checkbox"/>	<input type="checkbox"/>	<input type="checkbox"/>	<input type="checkbox"/>	Q119	<input type="checkbox"/>	<input checked="" type="checkbox"/>	<input type="checkbox"/>	<input type="checkbox"/>	<input type="checkbox"/>
Q90	<input type="checkbox"/>	<input type="checkbox"/>	<input checked="" type="checkbox"/>	<input type="checkbox"/>	<input type="checkbox"/>	Q90	<input type="checkbox"/>	<input type="checkbox"/>	<input checked="" type="checkbox"/>	<input type="checkbox"/>	<input type="checkbox"/>	Q120	<input checked="" type="checkbox"/>	<input type="checkbox"/>	<input type="checkbox"/>	<input type="checkbox"/>	<input type="checkbox"/>

**QUATRIEME PARTIE :
ANCIENS SUJETS
2017-2018 CORRIGES**

**Concours direct d'entrée
INFAS : SESSION 2017
SF-INFIRMIERS
QUESTIONNAIRE C**

Q1. OPEP signifie:

- A- Organisation des producteurs et exportateurs de pétrole
- B- Organisation panafricaine des exportateurs de pétrole
- A- Organisation des pays essentiellement pétroliers
- D- Organisation des pays exportateurs de pétrole

E- Organisation des pays exportateurs privés

A. Vrai

B. Faux

Q2. L'assemblée nationale de côte d'ivoire est monocamérale

A. Vrai

B. Faux

Répondez par vrai (A) ou faux (B)

a- Vrai

b- Faux

Q3. L'argument, l'exemple et la conclusion partielle sont des étapes obligées du paragraphe

a- Vrai

b- Faux

Répondez par vrai ou faux

Q4. Cochez la bonne réponse:

La diminution de la lipolyse dans l'adipocyte a un effet hyperglycémiant:

a- Vrai

b- Faux

Q5. En 2014 l'Ivoirienne Murielle Ahouré a été médaillée d'or aux championnats d'Afrique d'Athlétisme dans la discipline suivante:

A- 200M

B- 100M

C- 400M

D- 1500M

E- 800M

Q6. Cochez la bonne réponse : Une glycosurie est :

A. un excès de glucose dans le sang

B. la présence de glucose dans les urines:

Q7. Cochez la ou les bonne(s) réponse(s) :

Une jeune femme a eu des règles successives vers le 3 Janvier et le 25 Janvier. La durée de son cycle sexuel est de:

A. 28 jours

B. 25 jours

C. 22 jours

D. 20 jours

Q8. Les capitales de la côte d'ivoire de 1893 à 1982: Cochez la case la bonne réponse.

A. Sassandra

B. Abidjan

C. Assinie x

D. Bingerville x

E. Bouaké

F. Yamoussoukro

Q9. L'indicatif est le mode qui comporte le plus grand nombre de temps. Répondez par vrai ou faux

A Vrai x

B Faux

INFAS : INFIRMIERS / SAGES – FEMMES-MAIEUTICIENS

Q10. Dans le processus d'élaboration de la loi, L'examen du projet de loi occupe:

- A. La première étape
- B. La deuxième étape
- C. La troisième étape
- D. La quatrième étape
- E. La cinquième étape

Q11. Le courage est une vertu sociale

A-vrai

B-faux

Q12. Le sens Figuré du mot échelle est : disposition formé de deux montants parallèles et barreaux transversaux.

A. Vrai

B. Faux

Cochez la case correspondant à la réponse juste.

Q13. Voici deux listes. Cochez les bonnes associations:

1. Etranger dont la voile a si longtemps longé nos côtes

a) L'antithèse

2. Et jamais je ne pleure et jamais je ne ris

b) L'ellipse

3. Cette goutte de lune dans l'herbe

c) La périphrase

4. Diseur de bons mots, mauvais caractère

d) La synecdoque

5. Innocents dans une bague, anges dans un enfer. Ils travaillent. e) Le parallélisme de constructif f) La litote

A. (1, d) B. (2, b) C. (2, e)

(3, f) E. (5, a) F. (3, d)

Q14. Lorsqu'on conteste un fait, on est dans le raisonnement

A. analogique

B. dialectique

C. critique

D. par l'absurde

Q15 La déclaration universelle des droits de l'homme a été adoptée :

Cochez la bonne réponse

A. Le 10 Décembre 1938

B. Le 10 Décembre 1948

C. Le 10 Décembre 1958

D. Le 10 Décembre 1928

Q16. J'hésitai un moment devant cette porte fatale. Je respirai profondément plusieurs fois, je boutonnai ma blouse, et d'une main un peu tremblante, je l'ouvris.

A. Argumentatif

B. Explicatif

C. Descriptif

D. Narratif

Q17. «Il partira dès qu'il...son travail.»

A. aura fini

B. aurait fini

C. avait fini

D. eut fini

Q18. Cochez la ou les bonne(s) réponse (s) :

Pendant la période d'ovulation, la glaire cervicale:

a- est filante et perméable

b- est dense et imperméable

c- présente une structure à mailles serrées

d- présente une structure à mailles lâches

Q19. Cochez la bonne réponse :

Une glycosurie est la présence de sang dans les urines :

a- Vrai

b- Faux

Q20. Les vers qui composent cette strophe sont des :

A. décasyllabes

B. alexandrin

Q21. Les départements de la région du Bounkani sont :

- A- BOUNA ☒
- B-DOROPO ☒
- C- TRANSUA
- D-TANDA
- E-TEHINI ☒

Q22. Cochez la bonne réponse:

Les hématies interviennent dans la coagulation du sang:

- A- vrai
- B- faux

Q23. Les symboles de la république de côte d'ivoire sont :

- A-Les armoiries de la république
- B-La présidence de la république
- C-L'hymne national
- D-L'assemblée nationale
- E- L'équipe nationale

Q24. Cochez la ou les bonne(s) réponse (s) :

La trisomie 21 est :

- a- Une maladie génique
- b- Une anomalie chromosomique
- a- Due à un déroulement anormal de la méiose
- b- Due à un déroulement anormal de la grossesse

Q25 Le présent dans la phrase «Je rentre à l'instant.» exprime un

- A- Futur imminent
- B- Passé récent
- C- Présent de narration
- D-Valeur descriptive du présent

Q26. Cochez la ou les bonne(s) réponse (s) : L'ovogenèse se déroule: en partie dans les ovaires et en partie dans les trompes depuis la vie fœtale.

- A- d'une façon continue
- B- en totalité dans les ovaires

Q27. Cochez la ou les bonne(s) réponse(s):

La réabsorption tubulaire est :
 A. le passage de substances du sang vers l'urine
 B. la sécrétion de substances dans l'urine primitive
 C. le retour de substances de l'urine vers le sang

Q28. Partir des observations particulières pour aboutir à une vérité générale est une démarche

- a- Inductive
- b- Concessive
- c- Consécutive
- d- déductive

Q29. Cochez la ou les bonne(s) réponse (s) :

Le sérum sanguin:

- A- est synonyme de plasma
- B- est un tissu.
- C- est un des compartiments liquidiens du milieu intérieur.
- C- contient du fibrinogène.
- E ne contient pas de fibrinogène.

Q30- le nombre de communes ivoiriennes en 2016 :

- a- 297
- b- 187
- c- 207
- d- 197
- e- Pas de réponse

Q31- les départements de la région du Bélier sont: cochez la bonne réponse

- a- Yamoussoukro
- b- Toumodi

Q32- cochez la ou les bonnes réponses

Une anomalie récessive liée au chromosome sexuel X est transmise

- a- Des parents phénotypiquement sains à tous les garçons
- b- D'une mère phénotypiquement saine à tous ses fils
- c- D'un père phénotypiquement atteint à ses fils
- d- D'une mère atteinte à tous ses

INFAS : INFIRMIERS / SAGES – FEMMES-MAIEUTICIENS

garçons

Q33. Cochez la ou les bonne(s) réponse(s)

La séquence des acides aminés d'une protéine

- A- Est déterminée par la séquence nucléotidique de « 5 » messenger
- Est déterminée par la séquence nucléotidique de son gène codant

Q34- Les armoiries de la république de côte d'ivoire sont composées de sept (7) éléments

- A- VRAI
- B- FAUX

Q35- Le conseil de paix et de sécurité est un organe principal de l'Onu.

- A- Vrai
- B- Faux

Q36. La déconcentration consiste à donner des pouvoirs de décisions à des agents locaux nommés par le pouvoir central.

- A- Vrai
- B- Faux

Q37. Le plus long fleuve de Côte d'ivoire est le Bandama

Répondez par vrai (A) ou faux (B)

- A- Vrai
- B- Faux

Q38. Cochez la ou les bonne(s) réponse(s)

- a- Est le système de correspondance entre l'ARN messenger et les protéines
- b- N'est pas le même pour tous les êtres vivants

Q39. Le drapeau ivoirien est tricolore composé de trois bandes horizontales de dimensions égales

- a- Vrai
- b- Faux

Q40. Cochez la bonne réponse « je dormais profondément lorsque quelqu'un ...à la porte ».

- a- Frappait
- b- Frappe
- c- Avait frappé

Q41. Cochez la bonne réponse

la moelle ou le thymus

- a- Vrai
- b- Faux

Q42. Cochez la ou les bonne(s) réponse(s) : L'apparition de cellules cancéreuses:

- a- Toujours due à un virus
- b- Peut être provoquée par un virus
- c- Est toujours due à une mutation de l'ADN
- d- Peut réaliser une mutation de l'ADN

Q43. Le Barrage Ayamé 1 est construit sur : Cochez la bonne réponse:

- A. Le Bandama
- B. La Bia
- C Le Comoé
- D Le Cavally
- E Le Sassandra

Q44. Les pays membres du conseil de l'entente sont : Cochez la bonne réponse:

- A-Bénin
- A- Gabon
- B- Niger
- C- Ghana
- D- Nigeria

Cochez la case correspondant à la réponse juste. Choisir A si Vrai et B si Faux

Q45. Seringue, pansement, stéthoscope, aiguille, bande, ascenseur appartiennent au champ lexical de la médecine. Cochez la bonne réponse:

- A Vrai
- B Faux

Q46. « Nous aurons à refaire notre catalogue Le rendre plus attractif.»

- A. faute
- B. enfui de
- C. au lieu de
- D. afin de X

INFAS : INFIRMIERS / SAGES – FEMMES-MAIEUTICIENS

Q47. « Huit heures sonnaient à Saint-Roch, il n'y avait sur les trottoirs que le Paris matinal, les employés filant vers les bureaux et les ménagères courant les boutiques. » Ce texte de Zola est :
Cochez la bonne réponse:

- A. Fantastique
- B. Epique
- C. Oratoire
- D. Réaliste

Q48. Cochez la ou les bonne(s) réponse(s) :

L'excitation du bout central du nerf X après section entraîne: Cochez la bonne réponse:

- A- une diminution du rythme cardiaque
- B- Augmentation du rythme cardiaque
- C- aucune modification du rythme cardiaque
- D- un arrêt du cœur

Q49. Cochez la bonne réponse:

La glycogénogenèse est la synthèse du glucose à partir de molécules non glucidiques: Cochez la bonne réponse:

- A. Vrai
- B. Faux

Q50). ANADER signifie : Cochez la bonne réponse:

- A- Agence nationale d'appui au développement rural
- B- Agence nationale de développement rural
- C- Agence nationale de l'agriculture et du développement rural
- D Agence nationale d'assurance au développement rural
- E- Aucune réponse

Cochez les bonnes réponses des associations.

Q51. Voici des phrases et quatre définitions de l'adjectif "généreux." Associez chacune de ces phrases à

l'une des définitions de l'adjectif « généreux ». Cochez la bonne réponse:

1. Satisfaits de leur repas, ils se montrèrent généreux envers le serveur.
2. Les vendanges de cette année ont donné un vin
3. c- généreux.
4. Un sang généreux coule dans ses veines b
5. Fellini appréciait les femmes aux formes généreuses

6. Qui m'aima généreux me haïrait infâme

- a) Qui a un grand cœur, qui agit avec humanité
- b) Qui est de race noble
- c) Qui donne plus qu'il n'est tenu de le faire
- d) Riche, fertile, abondant

A (3,b) B(3,d) C(5,b)

D(2,d) E(4,c) F(1,c)

Q52. Cochez la ou les bonne(s) réponse(s) :

Les règles sont déclenchées par :

Cochez la bonne réponse:

- A. un arrêt de production des œstrogènes et de la progestérone,
- B. une augmentation des concentrations sanguines d'œstrogènes et de progestérone,
- C. une diminution des concentrations sanguines d'œstrogènes et de progestérone,
- D. une augmentation de la concentration sanguine d'œstrogènes et une diminution de celle de progestérone.

Q53. Il pleut. Je ne sortirai pas. La relation logique entre chacune des deux phrases est un lien de cause à conséquence. Cochez la bonne réponse:

- A. Vrai
- B. Faux

INFAS : INFIRMIERS / SAGES – FEMMES-MAIEUTICIENS

Q54. L'essai est de type

- A. Narratif
- B. Argumentatif

Q55. Les termes : peine, affliction, cafard, neurasthénie sont des synonymes du mot tristesse. Cochez la bonne réponse:

- A. Vrai
- B. Faux

Q56. Cochez la bonne réponse:

Le foie stocke le glucose sous une forme polymérisée:

- A. Vrai
- B. Faux

Q57. Le sous-entendu dépend d' : Cochez la bonne réponse:

- A. un verbe est une situation d'énonciation
- C. un adverbe
- D. un adjectif

Q58. J'ai mis un anneau d'or au nez d'un pourceau est une antithèse. Cochez la bonne réponse:

- A) Vrai
- B. Faux

Q59. Cochez la ou les bonne(s) réponse (s) :

Au cours d'un cycle sexuel normal d'une durée moyenne de 28 jours, l'ovulation se produit:

- A- entre le 14ème et le 28ème jour
- B- entre le 1er et le 5ème jour
- C- entre le 1er et le 14ème jour
- D- vers le 14ème jour

CONCOURS INFAS 2018 SAGES-FEMMES INFIRMIERS

Q1) Pendant la phase de la lutte pour l'émancipation de la cote d'ivoire (1947-1950), le pays était dirigé par le gouverneur André Latrille : COCHE LA BONNE REPONSE

- A. Vrai
- B. Faux

Q2) Félix Houphouët Boigny et Ouezin Coulibaly ont été élus député à l'Assemblée Nationale le 02 Février 1956

- A. Vrai
- B. Faux

Q3) La loi cadre a été proposée par : coche la bonne réponse

- A. François Mitterrand
- B. Gaston De Ferre
- C. Auguste Denise

Q4) La cacao culture est pratiquée dans le sud de la cote d'ivoire parce que dans cette partie du pays les sols sont : coche la bonne réponse

- A. Ferrugineux
- B. Ferrallitiques
- C. Sableux

Q5) Parmi les propositions suivantes, coche celles qui appartiennent à l'administration déconcentrée :

- A. Le secrétaire général de préfecture
- B. Le conseil municipal
- C. Le président du conseil général

Q6) Le gouverneur du district est élu par les membres du conseil régional : coche la bonne réponse

- A. Vrai
- B. Faux

INFAS : INFIRMIERS / SAGES – FEMMES-MAIEUTICIENS

Q7) Coche les villes qui font partie de la région de Mé

- A. Daoukro B. Guitry
C. Akoupé X D. Agou
E. M' Bahiakro F. Alépé X

Q8) Coche parmi mles propositions suivantes les entités décentralisées

- A. Le village B. La commune X
C. Le conseil régional X
D. E. Le département

Q9) Coche parmi les propositions suivantes celles qui sont concernées par l'état civil ivoirien

- A. Les divorces B. Les mariages X C. Les décès X
D. E. Le permis de conduire

Q10) L'impôt payé par les notaires est l'impôt de capitation : coche la bonne réponse

- A. Vrai B. Faux

Q11) Tous les citoyens ne supportent pas le même niveau d'imposition : coche la bonne réponse

- A. Vrai B. Faux

Q12) Le télépaiement est un mode de paiement de l'impôt : coche la bonne réponse

- A. Vrai B. Faux

Q13) Parmi les pays ci-dessous, coche ceux qui font partie du groupe des « quatres dragon »

- A. hong kong X B. Corée du Nord
C. Singapour X D. Corée du Sud E. Chine

Q14) L'amélioration de la situation sécuritaire n'est pas une condition à l'émergence de la cote d'ivoire : coche la bonne réponse

A. Vrai

B. Faux X

Q15) Parmi les pays suivants, coche ceux qui ne font partie de « Bébés tigre »

- A. Philippines B. Mexique
C. Thaïlande D. Brésil
E. Indonésie F. Singapour X

Q16) Les armoiries de la cote d'ivoire sont composés de : coche la bonne réponse

- A. Huit éléments B. Cinq éléments C. Sept éléments D. Six éléments

Q17) La balance commerciale de la cote d'ivoire est excédentaire : coche la bonne réponse

- A. Vrai B. Faux

Q18) La dignité humaine est le respect que mérite la personne humaine : coche la bonne réponse

- A. Vrai B. Faux

Q19) Tous les sénateurs sont élus au suffrage universel indirect : coche la bonne réponse

- A. Vrai B. Faux

Q20) Le rôle de l'Assemblée Nationale est de : coche la bonne réponse

- A. Prendre des ordonnances B. Voter de lois organiques C. Décider des grandes orientations politiques du gouvernement

Q21) L'embryon est le premier stade de développement à partir de la première division de la cellule œuf : Coche la bonne réponse

- A. Vrai B. Faux

Q22) La GnRH et la FSH sont les deux hormones produites par l'hypothalamus pour contrôler l'activité des ovaires : coche la bonne réponse

- A. Vrai B. Faux

INFAS : INFIRMIERS / SAGES – FEMMES-MAIEUTICIENS

Q23) Le milieu intérieur désigne le liquide interstitiel dans lequel baignent toutes les cellules du corps des animaux supérieurs ; coche la bonne réponse

- A. Vrai B. Faux

Q24) L'accélération du rythme cardiaque à la vue d'un danger est une adaptation cardiaque : choisis la bonne réponse

- A. Vrai B. Faux

Q25) Le médiateur chimique du système orthosympathique est l'acétylcholine : choisis la bonne réponse

- A. Vrai B. Faux

Q26) Le tissu nerveux est composé d'un ensemble de cellules et de leurs annexes qui forment : choisis la bonne réponse

- A. Les centres nerveux B. Les nerfs C. Les centres nerveux et les nerfs
D. Le cerveau et la moelle épinière

Q27) Lors des rapports sexuels, les spermatozoïdes déversés au fond du vagin entament une remontée vers la glaire cervicale pour finir : choisis la bonne réponse

- A. La neutralité du PH vaginal B. Les variations brusques du PH vaginal
C. La basicité du milieu vaginal
D. L'acidité du milieu vaginal

Q28) Le rein est l'organe qui : choisis la bonne réponse

- A. Elabore la sueur a partir du plasma sanguin
B. Elabore le sperme a partir des nutriments de l'organisme
C. Elabore la salive a partir du plasma sanguin
D. Elabore l'urine a partir du plasma sanguin

Q29) La digestion est : choisis la bonne réponse

- A. Le passage des aliments composés dans le sang
B. Le passage des aliments simples dans le sang
C. Le passage des aliments composés en aliments simples dans le sang
D. Le passage des aliments composés en aliments simples dans le tube digestif

Q30) Une jeune femme dont l'ovulation a eu lieu le 17 Aout 2018 a été déclarée enceinte le 22 septembre suite a un test de grossesse ; La nidation de l'œuf dans l'utérus s'est faite : choisis la ou les bonne(s) réponse(s)

- A. Le 24 aout B. Le 29 aout
C. Le 05 septembre D. Le 12 septembre

Q31) L'électrocardiogramme permet : choisis la ou les bonne(s) réponse(s)

- A. De sentir l'onde de propagation du sang dans l'artère
B. D'évaluer les mouvements du cœur qui frappe contre la cage thoracique
C. De mesurer l'activité électrique du cœur
D. D'entendre les bruits du cœur dus a la fermeture des valvules

Q32) Le cœur d'un patient bat trop vite. Cela peut être provoquer par : choisis la ou les bonne(s) réponse(s)

- A. Une hypertension au niveau des artères
B. Une hypotension au niveau des artères
C. Un taux important de noradrénaline dans le sang
D. Une excitation excessive du nerf X

INFAS : INFIRMIERS / SAGES – FEMMES-MAIEUTICIENS

Q33) Une dame vient d'être déclarée positive au test de grossesse. Voici les phénomènes qui se sont déroulés chez elle dans le désordre : A- la formation d'une morula ; B- la nidation ; C- la fécondation ; D- la formation d'une blastocyste ; E- la formation d'une cellule œuf ; F- l'ovulation. Range les dans l'ordre en utilisant les lettres : choisis la bonne réponse

a (C E F B D A) b (F C E A D B)

c (F C A E B D) d (B F E B A D)

Q34) Voici les étapes de la dépolarisation de la fibre nerveuse :

A- sortie massive de K^+ de la fibre ;

B- intervention de la pompe Na^+/K^+ pour rétablir l'équilibre ionique ; C- ouverture des canaux à Na^+ ; D- ouverture des canaux à K^+ ; E : Entrée massive de Na dans la fibre F : fermeture des canaux à K G : fermeture des canaux à Na ; H : modification passagère de la perméabilité de la membrane plasmique range les dans l'ordre chronologique du déroulement de l'évènement en utilisant les lettres : choisis la bonne combinaison.

A (H, C, E, G, D, F, A, B)

b H, C, E, G, D, A, F, B)

c (H, C, E, G, D, A, F, B)

Q35) Le texte ainsi que les mots et groupe intensités : c : Recrutement : D : loi du tout ou l'excitabilité F : plusieurs fibre nerveuses G : loi de la sommation. Le nerf étant constitué de 1 quand n porte des stimulations liminaires il y a un phénomène de...2 au fur et à mesure que 3... augmente. L'amplitude du PA ne peut plus augmenter quand toutes les fibres nerveuses qui constituent...4 ont été touchées c'est ...5 tandis qu'écue fibre nerveuses, il n'y a pas de réponse si l'intensité....6 A partir de l'intensité liminaire, la réponse est d'emblée maximal c'est le 7... Mets les mots u groupe de mots à l'endroit correct en

utilisant les chiffres et les lettres : choisis la bonne combinaison.

a (1-7 : 2C ; 3-B ; 4-A ; 5-G ; 6-E ; 7-D) ; h (F ; 2-B ; 3-C ; 4-A ; 5-G ; 6-E ; 7-D)

(1-F ; 2-C ; 3-B ; 4-D ; 5-G ; 6-E ; 7-D) d (1-F ; 2-C ; 3-G ; 4-A ; 5-B ; 6-E ; 7-B)

Q36) le texte ainsi que les mots et groupe de mots ci-dessous se rapportent à la transmission synaptique : A ; message électrique ; B Potentiel d'action postsynaptique :

Potentiel postsynaptique excitateur ; D l'acétylcholine. Dans le cas d'une synapse excitatrice, le médiateur chimique est 1... ce dernier provoque au niveau de la membrane postsynaptique un 2.. si le seuil de dépolarisation de la membrane postsynaptique est atteint, il se produit à la base de l'exode proche du corps cellulaire la postsynaptique est atteint, il se produit à la base de l'axone proche du corps cellulaire la naissance et la propagation d'un...3 le message chimique est ainsi converti...4 un message nerveux postsynaptique a ainsi pris le relais du message nerveux pré synaptique. Mets les mots ou groupe de mots à l'endroit correct en utilisant les chiffres et les lettres : choisis la bonne combinaison

Q37) Répondre aux questions Q1 à Q60 sur la grille de réponses en précisant la version Q37 : le texte ainsi que les mots et groupes de mots ci-dessous se rapportent à la phase post ovulatoire. A la muqueuse B : les menstrues C : déficits hormonaux D : une ovulation. 14 jours après ...1.... Non suivie de fécondation, l'utérus... et ces contractions. Il y a d'écoulement de.... ces débris mêlés de sang sont expulsés dehors on obtient ainsi.... Mets les mots ou groupe de mots à l'endroit correct en utilisant les chiffres et les lettres : choisis la bonne combinaison

A(1-D ;2-C ;3-A ;4-B) b(1-B ;2-C ;3-D ;4-B)
c(1-D ;2-C ;3-B ;4-A)

Q38) le texte ainsi que les mots et groupe de mots ci-dessous se rapporte à la coopération cellulaire : A- lymphocyte B, B lymphocytes T4 ; C lymphocytes TB ; D lymphocytes T. certains..... Sont indispensable à un déroulement efficace de la réponse immunitaire spécifique. Il s'agit des..... qui reconnaissent les épitopes présentés par les cellules présentatrice d'antigènes. Qui stimule alors..... pour déclencher la réponse immunitaire à médiation humorale, ou les quatrepour la réponse à médiation cellulaire. Mets les mots ou groupe de mots à l'endroit correct en utilisant les chiffres et les lettres : choisis la bonne combinaison

A(1-D ;2-B ;3-C ;4-A) b(1-A ;2-B ;3-D ;4-G) c(1-D ;2-B ;3-A ;4-C)

Q39) le texte ainsi que les mots et groupe de mots ci-dessous se rapporte au rein.

L'anse de Henle ; B- le tube contourné proximal ; C- le tube collecteur de Bellini ; D- la capsule de Bowman. Le néphron comprend les parties suivantesqui se prolonge par une large tube sinueux...2.....puis par un tube grêle en U, appelé3.....et enfin par le tube contourné distal qui débouche dans un tube droit, le tube4.....sur lequel se branche d'autre Nepon. Mets les mots ou groupe de mots à l'endroit correct en utilisant les chiffres et les lettres : choisis la bonne combinaison

A(1-D ;2-B ;3-C ;4-A) b(1-B ;2-D ;3-A ;4-C) c(1-D ;2-B ;3-A ;4-C)

Q40) le texte ainsi que les mots et groupe de mots ci-dessous se rapporte à l'innervation cardiaque. A- centre cardio modérateur ; B- une tachycardie ; C- une bradycardie ; D- des nerfs sensitifs. Les nerfs de cyon et de Herring sont....1.....en cas d'hypertension dans les artères entraînant....2.....leur récepteur dans la crosse aortique et au

niveau du sinus carotidien sont excités. Ces nerfs envoient des influx au3.....Le nerf X agit alors sur le cœur en le ralentissant on obtient ainsi.....4.....pour rééquilibrer l'activité cardiaque. Mets les mots ou groupe de mots à l'endroit correct en utilisant les chiffres et les lettres : choisis la bonne combinaison

a(1-D ;2-C ;3-A ;4-B) b(1-D ;2-B ;3-A ;4-C)
c(1-D ;2-C ;3-B ;4-A)

soit l'énoncé suivant : faite vous apporté de quoi écrire ; après vous êtes établis en un lieu aussi favorable que possible à la concentration de votre esprit lui-même. Placez-vous dans l'état le plus passif pour réceptif que vous pourrez. Faite abstraction de votre gêne (...) dites-vous bien que pour la littérature est un des plus manifeste aussi réalisme (1924) (Q41 à Q45)

Q41) ce texte est e type : coche la bonne réponse

A- Narratif B- argumentatif

Q42) « après vous être établi en un lieu aussi favorable que possible » est une proposition dont le verbe est : coche la bonne réponse

A- Passé composé B- à l'infinitif passé
C- au subjonctif passé

Répondre aux questions Q1 à Q 60 sur la grille de réponses en précisant la version

Q43 : « faites abstraction de » est une expression qui signifie : coche la bonne réponse

A- N'en tenir aucun compte B- Ne pas laisser de côté C- Prendre pour abstrait.

Q44 : « la littérature » est : coche la bonne réponse

A- Ensemble des œuvres écrites auxquelles on reconnaît une finalité esthétique.
B- Ensemble des œuvres écrites auxquelles on reconnaît une finalité pathétique

INFAS : INFIRMIERS / SAGES – FEMMES-MAIEUTICIENS

C- Ensemble des œuvres écrites destinées à des lecteurs. ☒

Q45 : Le mot « chemins » a un sens propre : coche la bonne réponse

A- Vrai

B- Faux

Soit le sujet suivant : Le phénomène des sacrifices de personnes en vue de puissance ou de richesse prend de l'ampleur en Côte d'Ivoire. Pensez-vous que la stratégie d'éradication de ce fléau incombe aux dirigeants ?

Q46 : le mot « sacrifices » signifie dans son contexte : coche la bonne réponse

A- Renoncement en vue d'intérêts particuliers.

B- Offrande rituelle à une divinité.

C- Cérémonies en l'honneur d'un voyant.

Q47 : l'expression « stratégies d'éradication » s'entend comme " méthode de liquidation". Coche la bonne réponse

A- Vrai

B- Faux

Q48 : Le mot « fléau » est employé au sens figuré. Coché la bonne réponse

A- Vrai

B- Faux

Q49 : Le sujet comprend un plan analytique. Coché la bonne réponse

A- Vrai

B- Faux

Q50 : La problématique que pose le sujet est : Coché la bonne réponse

A- L'exécutif ne saurait avoir l'absolue responsabilité des stratégies d'éradication.

B- En quoi les stratégies d'éradication incombent-elles au gouvernement ?

C- Qu'est-ce qui fonde l'implication de l'Exécutif ?

Q51 : Pour traiter ce sujet, il serait bon de : Coché la bonne réponse

A- Identifier les responsabilités conformément aux stratégies

B- Situer les responsabilités.

C- Relever les stratégies de façon générale.

Q52 : Stigmatiser les victimes est une stratégie : Coché la bonne réponse

A- Vrai

B- Faux

Soit le texte suivant : (Q63 à Q60)

Les pas

Tes pas, enfants de mon silence,

Saintement, lentement placés,

Vers le lit de ma vigilance

Procèdent muets et glacés

Personne pure, ombre divine,

Qu'ils sont doux, tes pas retenus !

Dieu !... tous les dons que je devine

Viennent à moi sur ces pieds nus !

Si, de tes lèvres avances,

Tu prépares pour l'apaiser,

A l'habitant de mes pensées !

La nourriture d'un baiser.

Ne hâte pas cet acte tendre,

Douceur d'être et de n'être pas.

Car j'ai vécu de vous attendre

Et mon cœur n'était que vos pas.

Paul VALERY. *Charmes*, 1992

Q53 : Ce texte qui est un poème est composé de quatrains. Coché la bonne réponse

A- Vrai

B- Faux

Q54 : ce poème est d'un ton : Coché la bonne réponse

A- Vrai

B- Réaliste

C- Fantastique

Q55 : L'une des fonctions du langage mise en jeu dans ce poème est la fonction : Coché la bonne réponse

A- Expressive

B- Phatique

B- C- Re...

Q56 : le mot « enfants » du premier vers est employé au sens : Coché la bonne réponse

- A- Figuré B- Dénové C- Pre...

Q57 : L'allégorie est la représentation d'une idée abstraite sous la forme d'un personnage. Ce poème est donc l'allégorie de : Coché la réponse juste(s)

- A- La passion amoureuse
B- B- L'inspiration poétique
C- l'amour impossible

D- l'amour de dieu

Q58 : La troisième strophe de ce poème comporte une périphrase relative à l'âme ou reprit : Coché la réponse juste

- A- Vrai B-
Faux

Q59 : Les deux vers suivant du poème contiennent l'expression d'une :

« Personne pure, ombre divine,

Qu'ils sont doux, tes pas retenus ! » Coché la réponse juste(s)

- A- Antithèse
B- Antiphrase
C- Métaphore

Q60 : Paul VALÉRY est un poète classique. Coché la réponse juste

- Vrai B- Faux

CORRECTION CONCOURS DIRECT D'ENTREE
A L'INFAS SAGES-FEMMES –INFIRMIERS 2017

	A	B	C	D	E	F
Q01	<input type="checkbox"/>	<input type="checkbox"/>	<input type="checkbox"/>	<input checked="" type="checkbox"/>	<input type="checkbox"/>	<input type="checkbox"/>
Q02	<input checked="" type="checkbox"/>	<input type="checkbox"/>	<input type="checkbox"/>	<input type="checkbox"/>	<input type="checkbox"/>	<input type="checkbox"/>
Q03	<input checked="" type="checkbox"/>	<input type="checkbox"/>	<input type="checkbox"/>	<input type="checkbox"/>	<input type="checkbox"/>	<input type="checkbox"/>
Q04	<input type="checkbox"/>	<input checked="" type="checkbox"/>	<input type="checkbox"/>	<input type="checkbox"/>	<input type="checkbox"/>	<input type="checkbox"/>
Q05	<input checked="" type="checkbox"/>	<input type="checkbox"/>	<input type="checkbox"/>	<input type="checkbox"/>	<input type="checkbox"/>	<input type="checkbox"/>
Q06	<input type="checkbox"/>	<input checked="" type="checkbox"/>	<input type="checkbox"/>	<input type="checkbox"/>	<input type="checkbox"/>	<input type="checkbox"/>
Q07	<input type="checkbox"/>	<input type="checkbox"/>	<input checked="" type="checkbox"/>	<input type="checkbox"/>	<input type="checkbox"/>	<input type="checkbox"/>
Q08	<input type="checkbox"/>	<input checked="" type="checkbox"/>	<input type="checkbox"/>	<input checked="" type="checkbox"/>	<input type="checkbox"/>	<input type="checkbox"/>
Q09	<input checked="" type="checkbox"/>	<input type="checkbox"/>	<input type="checkbox"/>	<input type="checkbox"/>	<input type="checkbox"/>	<input type="checkbox"/>
Q10	<input type="checkbox"/>	<input type="checkbox"/>	<input checked="" type="checkbox"/>	<input type="checkbox"/>	<input type="checkbox"/>	<input type="checkbox"/>

	A	B	C	D	E	F
Q21	<input checked="" type="checkbox"/>	<input type="checkbox"/>	<input checked="" type="checkbox"/>	<input type="checkbox"/>	<input checked="" type="checkbox"/>	<input type="checkbox"/>
Q22	<input type="checkbox"/>	<input checked="" type="checkbox"/>	<input type="checkbox"/>	<input type="checkbox"/>	<input type="checkbox"/>	<input type="checkbox"/>
Q23	<input checked="" type="checkbox"/>	<input type="checkbox"/>	<input checked="" type="checkbox"/>	<input type="checkbox"/>	<input type="checkbox"/>	<input type="checkbox"/>
Q24	<input checked="" type="checkbox"/>	<input type="checkbox"/>	<input checked="" type="checkbox"/>	<input type="checkbox"/>	<input type="checkbox"/>	<input type="checkbox"/>
Q25	<input checked="" type="checkbox"/>	<input type="checkbox"/>	<input type="checkbox"/>	<input type="checkbox"/>	<input type="checkbox"/>	<input type="checkbox"/>
Q26	<input checked="" type="checkbox"/>	<input checked="" type="checkbox"/>	<input type="checkbox"/>	<input type="checkbox"/>	<input type="checkbox"/>	<input type="checkbox"/>
Q27	<input type="checkbox"/>	<input type="checkbox"/>	<input checked="" type="checkbox"/>	<input type="checkbox"/>	<input type="checkbox"/>	<input type="checkbox"/>
Q28	<input checked="" type="checkbox"/>	<input type="checkbox"/>	<input type="checkbox"/>	<input type="checkbox"/>	<input type="checkbox"/>	<input type="checkbox"/>
Q29	<input type="checkbox"/>	<input type="checkbox"/>	<input type="checkbox"/>	<input type="checkbox"/>	<input checked="" type="checkbox"/>	<input type="checkbox"/>
Q30	<input type="checkbox"/>	<input type="checkbox"/>	<input type="checkbox"/>	<input checked="" type="checkbox"/>	<input type="checkbox"/>	<input type="checkbox"/>

	A	B	C	D	E	F
Q41	<input checked="" type="checkbox"/>	<input type="checkbox"/>	<input type="checkbox"/>	<input type="checkbox"/>	<input type="checkbox"/>	<input type="checkbox"/>
Q42	<input type="checkbox"/>	<input type="checkbox"/>	<input type="checkbox"/>	<input checked="" type="checkbox"/>	<input type="checkbox"/>	<input type="checkbox"/>
Q43	<input type="checkbox"/>	<input checked="" type="checkbox"/>	<input type="checkbox"/>	<input type="checkbox"/>	<input type="checkbox"/>	<input type="checkbox"/>
Q44	<input checked="" type="checkbox"/>	<input type="checkbox"/>	<input checked="" type="checkbox"/>	<input type="checkbox"/>	<input type="checkbox"/>	<input type="checkbox"/>
Q45	<input type="checkbox"/>	<input checked="" type="checkbox"/>	<input type="checkbox"/>	<input type="checkbox"/>	<input type="checkbox"/>	<input type="checkbox"/>
Q46	<input type="checkbox"/>	<input type="checkbox"/>	<input type="checkbox"/>	<input checked="" type="checkbox"/>	<input type="checkbox"/>	<input type="checkbox"/>
Q47	<input type="checkbox"/>	<input type="checkbox"/>	<input type="checkbox"/>	<input checked="" type="checkbox"/>	<input type="checkbox"/>	<input type="checkbox"/>
Q48	<input type="checkbox"/>	<input type="checkbox"/>	<input checked="" type="checkbox"/>	<input type="checkbox"/>	<input type="checkbox"/>	<input type="checkbox"/>
Q49	<input type="checkbox"/>	<input checked="" type="checkbox"/>	<input type="checkbox"/>	<input type="checkbox"/>	<input type="checkbox"/>	<input type="checkbox"/>
Q50	<input checked="" type="checkbox"/>	<input type="checkbox"/>	<input type="checkbox"/>	<input type="checkbox"/>	<input type="checkbox"/>	<input type="checkbox"/>

	A	B	C	D	E	F
Q11	<input type="checkbox"/>	<input checked="" type="checkbox"/>	<input type="checkbox"/>	<input type="checkbox"/>	<input type="checkbox"/>	<input type="checkbox"/>
Q12	<input type="checkbox"/>	<input type="checkbox"/>	<input type="checkbox"/>	<input checked="" type="checkbox"/>	<input type="checkbox"/>	<input type="checkbox"/>
Q13	<input checked="" type="checkbox"/>	<input type="checkbox"/>	<input type="checkbox"/>	<input type="checkbox"/>	<input checked="" type="checkbox"/>	<input checked="" type="checkbox"/>
Q14	<input type="checkbox"/>	<input checked="" type="checkbox"/>	<input type="checkbox"/>	<input type="checkbox"/>	<input type="checkbox"/>	<input type="checkbox"/>
Q15	<input type="checkbox"/>	<input checked="" type="checkbox"/>	<input type="checkbox"/>	<input type="checkbox"/>	<input type="checkbox"/>	<input type="checkbox"/>
Q16	<input type="checkbox"/>	<input type="checkbox"/>	<input type="checkbox"/>	<input checked="" type="checkbox"/>	<input type="checkbox"/>	<input type="checkbox"/>
Q17	<input checked="" type="checkbox"/>	<input type="checkbox"/>	<input type="checkbox"/>	<input type="checkbox"/>	<input type="checkbox"/>	<input type="checkbox"/>
Q18	<input checked="" type="checkbox"/>	<input type="checkbox"/>	<input type="checkbox"/>	<input checked="" type="checkbox"/>	<input type="checkbox"/>	<input type="checkbox"/>
Q19	<input type="checkbox"/>	<input checked="" type="checkbox"/>	<input type="checkbox"/>	<input type="checkbox"/>	<input type="checkbox"/>	<input type="checkbox"/>
Q20	<input checked="" type="checkbox"/>	<input type="checkbox"/>	<input type="checkbox"/>	<input type="checkbox"/>	<input type="checkbox"/>	<input type="checkbox"/>

	A	B	C	D	E	F
Q31	<input checked="" type="checkbox"/>	<input type="checkbox"/>	<input checked="" type="checkbox"/>	<input type="checkbox"/>	<input type="checkbox"/>	<input type="checkbox"/>
Q32	<input type="checkbox"/>	<input checked="" type="checkbox"/>	<input type="checkbox"/>	<input type="checkbox"/>	<input type="checkbox"/>	<input type="checkbox"/>
Q33	<input type="checkbox"/>	<input checked="" type="checkbox"/>	<input type="checkbox"/>	<input type="checkbox"/>	<input type="checkbox"/>	<input type="checkbox"/>
Q34	<input checked="" type="checkbox"/>	<input type="checkbox"/>	<input type="checkbox"/>	<input type="checkbox"/>	<input type="checkbox"/>	<input type="checkbox"/>
Q35	<input type="checkbox"/>	<input checked="" type="checkbox"/>	<input type="checkbox"/>	<input type="checkbox"/>	<input type="checkbox"/>	<input type="checkbox"/>
Q36	<input checked="" type="checkbox"/>	<input type="checkbox"/>	<input type="checkbox"/>	<input type="checkbox"/>	<input type="checkbox"/>	<input type="checkbox"/>
Q37	<input type="checkbox"/>	<input type="checkbox"/>	<input type="checkbox"/>	<input checked="" type="checkbox"/>	<input type="checkbox"/>	<input type="checkbox"/>
Q38	<input type="checkbox"/>	<input checked="" type="checkbox"/>	<input type="checkbox"/>	<input checked="" type="checkbox"/>	<input type="checkbox"/>	<input type="checkbox"/>
Q39	<input type="checkbox"/>	<input checked="" type="checkbox"/>	<input type="checkbox"/>	<input type="checkbox"/>	<input type="checkbox"/>	<input type="checkbox"/>
Q40	<input type="checkbox"/>	<input checked="" type="checkbox"/>	<input type="checkbox"/>	<input type="checkbox"/>	<input type="checkbox"/>	<input type="checkbox"/>

	A	B	C	D	E	F
Q51	<input checked="" type="checkbox"/>	<input type="checkbox"/>	<input type="checkbox"/>	<input checked="" type="checkbox"/>	<input type="checkbox"/>	<input checked="" type="checkbox"/>
Q52	<input type="checkbox"/>	<input type="checkbox"/>	<input checked="" type="checkbox"/>	<input type="checkbox"/>	<input type="checkbox"/>	<input type="checkbox"/>
Q53	<input checked="" type="checkbox"/>	<input type="checkbox"/>	<input type="checkbox"/>	<input type="checkbox"/>	<input type="checkbox"/>	<input type="checkbox"/>
Q54	<input checked="" type="checkbox"/>	<input type="checkbox"/>	<input type="checkbox"/>	<input type="checkbox"/>	<input type="checkbox"/>	<input type="checkbox"/>
Q55	<input type="checkbox"/>	<input type="checkbox"/>	<input checked="" type="checkbox"/>	<input type="checkbox"/>	<input type="checkbox"/>	<input type="checkbox"/>
Q56	<input type="checkbox"/>	<input checked="" type="checkbox"/>	<input type="checkbox"/>	<input type="checkbox"/>	<input type="checkbox"/>	<input type="checkbox"/>
Q57	<input checked="" type="checkbox"/>	<input type="checkbox"/>	<input type="checkbox"/>	<input type="checkbox"/>	<input type="checkbox"/>	<input type="checkbox"/>
Q58	<input type="checkbox"/>	<input checked="" type="checkbox"/>	<input type="checkbox"/>	<input type="checkbox"/>	<input type="checkbox"/>	<input type="checkbox"/>
Q59	<input checked="" type="checkbox"/>	<input type="checkbox"/>	<input type="checkbox"/>	<input type="checkbox"/>	<input type="checkbox"/>	<input type="checkbox"/>
Q60	<input type="checkbox"/>	<input type="checkbox"/>	<input type="checkbox"/>	<input checked="" type="checkbox"/>	<input type="checkbox"/>	<input type="checkbox"/>

	A	B	C	D	E	F
Q61	<input type="checkbox"/>	<input type="checkbox"/>	<input type="checkbox"/>	<input type="checkbox"/>	<input type="checkbox"/>	<input type="checkbox"/>
Q62	<input type="checkbox"/>	<input type="checkbox"/>	<input type="checkbox"/>	<input type="checkbox"/>	<input type="checkbox"/>	<input type="checkbox"/>
Q63	<input type="checkbox"/>	<input type="checkbox"/>	<input type="checkbox"/>	<input type="checkbox"/>	<input type="checkbox"/>	<input type="checkbox"/>
Q64	<input type="checkbox"/>	<input type="checkbox"/>	<input type="checkbox"/>	<input type="checkbox"/>	<input type="checkbox"/>	<input type="checkbox"/>
Q65	<input type="checkbox"/>	<input type="checkbox"/>	<input type="checkbox"/>	<input type="checkbox"/>	<input type="checkbox"/>	<input type="checkbox"/>
Q66	<input type="checkbox"/>	<input type="checkbox"/>	<input type="checkbox"/>	<input type="checkbox"/>	<input type="checkbox"/>	<input type="checkbox"/>
Q67	<input type="checkbox"/>	<input type="checkbox"/>	<input type="checkbox"/>	<input type="checkbox"/>	<input type="checkbox"/>	<input type="checkbox"/>
Q68	<input type="checkbox"/>	<input type="checkbox"/>	<input type="checkbox"/>	<input type="checkbox"/>	<input type="checkbox"/>	<input type="checkbox"/>
Q69	<input type="checkbox"/>	<input type="checkbox"/>	<input type="checkbox"/>	<input type="checkbox"/>	<input type="checkbox"/>	<input type="checkbox"/>
Q70	<input type="checkbox"/>	<input type="checkbox"/>	<input type="checkbox"/>	<input type="checkbox"/>	<input type="checkbox"/>	<input type="checkbox"/>

	A	B	C	D	E	F
Q71	<input type="checkbox"/>	<input type="checkbox"/>	<input type="checkbox"/>	<input type="checkbox"/>	<input type="checkbox"/>	<input type="checkbox"/>
Q72	<input type="checkbox"/>	<input type="checkbox"/>	<input type="checkbox"/>	<input type="checkbox"/>	<input type="checkbox"/>	<input type="checkbox"/>
Q73	<input type="checkbox"/>	<input type="checkbox"/>	<input type="checkbox"/>	<input type="checkbox"/>	<input type="checkbox"/>	<input type="checkbox"/>
Q74	<input type="checkbox"/>	<input type="checkbox"/>	<input type="checkbox"/>	<input type="checkbox"/>	<input type="checkbox"/>	<input type="checkbox"/>
Q75	<input type="checkbox"/>	<input type="checkbox"/>	<input type="checkbox"/>	<input type="checkbox"/>	<input type="checkbox"/>	<input type="checkbox"/>
Q76	<input type="checkbox"/>	<input type="checkbox"/>	<input type="checkbox"/>	<input type="checkbox"/>	<input type="checkbox"/>	<input type="checkbox"/>
Q77	<input type="checkbox"/>	<input type="checkbox"/>	<input type="checkbox"/>	<input type="checkbox"/>	<input type="checkbox"/>	<input type="checkbox"/>
Q78	<input type="checkbox"/>	<input type="checkbox"/>	<input type="checkbox"/>	<input type="checkbox"/>	<input type="checkbox"/>	<input type="checkbox"/>
Q79	<input type="checkbox"/>	<input type="checkbox"/>	<input type="checkbox"/>	<input type="checkbox"/>	<input type="checkbox"/>	<input type="checkbox"/>
Q80	<input type="checkbox"/>	<input type="checkbox"/>	<input type="checkbox"/>	<input type="checkbox"/>	<input type="checkbox"/>	<input type="checkbox"/>

	A	B	C	D	E	F
Q81	<input type="checkbox"/>	<input type="checkbox"/>	<input type="checkbox"/>	<input type="checkbox"/>	<input type="checkbox"/>	<input type="checkbox"/>
Q82	<input type="checkbox"/>	<input type="checkbox"/>	<input type="checkbox"/>	<input type="checkbox"/>	<input type="checkbox"/>	<input type="checkbox"/>
Q83	<input type="checkbox"/>	<input type="checkbox"/>	<input type="checkbox"/>	<input type="checkbox"/>	<input type="checkbox"/>	<input type="checkbox"/>
Q84	<input type="checkbox"/>	<input type="checkbox"/>	<input type="checkbox"/>	<input type="checkbox"/>	<input type="checkbox"/>	<input type="checkbox"/>
Q85	<input type="checkbox"/>	<input type="checkbox"/>	<input type="checkbox"/>	<input type="checkbox"/>	<input type="checkbox"/>	<input type="checkbox"/>
Q86	<input type="checkbox"/>	<input type="checkbox"/>	<input type="checkbox"/>	<input type="checkbox"/>	<input type="checkbox"/>	<input type="checkbox"/>
Q87	<input type="checkbox"/>	<input type="checkbox"/>	<input type="checkbox"/>	<input type="checkbox"/>	<input type="checkbox"/>	<input type="checkbox"/>
Q88	<input type="checkbox"/>	<input type="checkbox"/>	<input type="checkbox"/>	<input type="checkbox"/>	<input type="checkbox"/>	<input type="checkbox"/>
Q89	<input type="checkbox"/>	<input type="checkbox"/>	<input type="checkbox"/>	<input type="checkbox"/>	<input type="checkbox"/>	<input type="checkbox"/>
Q90	<input type="checkbox"/>	<input type="checkbox"/>	<input type="checkbox"/>	<input type="checkbox"/>	<input type="checkbox"/>	<input type="checkbox"/>

	A	B	C	D	E	F
Q91	<input type="checkbox"/>	<input type="checkbox"/>	<input type="checkbox"/>	<input type="checkbox"/>	<input type="checkbox"/>	<input type="checkbox"/>
Q92	<input type="checkbox"/>	<input type="checkbox"/>	<input type="checkbox"/>	<input type="checkbox"/>	<input type="checkbox"/>	<input type="checkbox"/>
Q93	<input type="checkbox"/>	<input type="checkbox"/>	<input type="checkbox"/>	<input type="checkbox"/>	<input type="checkbox"/>	<input type="checkbox"/>
Q94	<input type="checkbox"/>	<input type="checkbox"/>	<input type="checkbox"/>	<input type="checkbox"/>	<input type="checkbox"/>	<input type="checkbox"/>
Q95	<input type="checkbox"/>	<input type="checkbox"/>	<input type="checkbox"/>	<input type="checkbox"/>	<input type="checkbox"/>	<input type="checkbox"/>
Q96	<input type="checkbox"/>	<input type="checkbox"/>	<input type="checkbox"/>	<input type="checkbox"/>	<input type="checkbox"/>	<input type="checkbox"/>
Q97	<input type="checkbox"/>	<input type="checkbox"/>	<input type="checkbox"/>	<input type="checkbox"/>	<input type="checkbox"/>	<input type="checkbox"/>
Q98	<input type="checkbox"/>	<input type="checkbox"/>	<input type="checkbox"/>	<input type="checkbox"/>	<input type="checkbox"/>	<input type="checkbox"/>

	A	B	C	D	E	F
Q101	<input type="checkbox"/>	<input type="checkbox"/>	<input type="checkbox"/>	<input type="checkbox"/>	<input type="checkbox"/>	<input type="checkbox"/>
Q102	<input type="checkbox"/>	<input type="checkbox"/>	<input type="checkbox"/>	<input type="checkbox"/>	<input type="checkbox"/>	<input type="checkbox"/>
Q103	<input type="checkbox"/>	<input type="checkbox"/>	<input type="checkbox"/>	<input type="checkbox"/>	<input type="checkbox"/>	<input type="checkbox"/>
Q104	<input type="checkbox"/>	<input type="checkbox"/>	<input type="checkbox"/>	<input type="checkbox"/>	<input type="checkbox"/>	<input type="checkbox"/>
Q105	<input type="checkbox"/>	<input type="checkbox"/>	<input type="checkbox"/>	<input type="checkbox"/>	<input type="checkbox"/>	<input type="checkbox"/>
Q106	<input type="checkbox"/>	<input type="checkbox"/>	<input type="checkbox"/>	<input type="checkbox"/>	<input type="checkbox"/>	<input type="checkbox"/>
Q107	<input type="checkbox"/>	<input type="checkbox"/>	<input type="checkbox"/>	<input type="checkbox"/>	<input type="checkbox"/>	<input type="checkbox"/>
Q108	<input type="checkbox"/>	<input type="checkbox"/>	<input type="checkbox"/>	<input type="checkbox"/>	<input type="checkbox"/>	<input type="checkbox"/>

	A	B	C	D	E	F
Q111	<input type="checkbox"/>	<input type="checkbox"/>	<input type="checkbox"/>	<input type="checkbox"/>	<input type="checkbox"/>	<input type="checkbox"/>
Q112	<input type="checkbox"/>	<input type="checkbox"/>	<input type="checkbox"/>	<input type="checkbox"/>	<input type="checkbox"/>	<input type="checkbox"/>
Q113	<input type="checkbox"/>	<input type="checkbox"/>	<input type="checkbox"/>	<input type="checkbox"/>	<input type="checkbox"/>	<input type="checkbox"/>
Q114	<input type="checkbox"/>	<input type="checkbox"/>	<input type="checkbox"/>	<input type="checkbox"/>	<input type="checkbox"/>	<input type="checkbox"/>
Q115	<input type="checkbox"/>	<input type="checkbox"/>	<input type="checkbox"/>	<input type="checkbox"/>	<input type="checkbox"/>	<input type="checkbox"/>
Q116	<input type="checkbox"/>	<input type="checkbox"/>	<input type="checkbox"/>	<input type="checkbox"/>	<input type="checkbox"/>	<input type="checkbox"/>
Q117	<input type="checkbox"/>	<input type="checkbox"/>	<input type="checkbox"/>	<input type="checkbox"/>	<input type="checkbox"/>	<input type="checkbox"/>
Q118	<input type="checkbox"/>	<input type="checkbox"/>	<input type="checkbox"/>	<input type="checkbox"/>	<input type="checkbox"/>	<input type="checkbox"/>

CORRECTION CONCOURS DIRECT
D'ENTREE A L'INFAS SAGES-FEMMES –INFIRMIERS
2018

	A	B	C	D	E		A	B	C	D	E		A	B	C	D	E		A	B	C	D	E
Q1	<input checked="" type="checkbox"/>	<input type="checkbox"/>	<input type="checkbox"/>	<input type="checkbox"/>	<input type="checkbox"/>	Q11	<input checked="" type="checkbox"/>	<input type="checkbox"/>	<input type="checkbox"/>	<input type="checkbox"/>	<input type="checkbox"/>	Q21	<input checked="" type="checkbox"/>	<input type="checkbox"/>	<input type="checkbox"/>	<input type="checkbox"/>	<input type="checkbox"/>	Q31	<input type="checkbox"/>	<input type="checkbox"/>	<input checked="" type="checkbox"/>	<input type="checkbox"/>	<input type="checkbox"/>
Q2	<input type="checkbox"/>	<input checked="" type="checkbox"/>	<input type="checkbox"/>	<input type="checkbox"/>	<input type="checkbox"/>	Q12	<input checked="" type="checkbox"/>	<input type="checkbox"/>	<input type="checkbox"/>	<input type="checkbox"/>	<input type="checkbox"/>	Q22	<input type="checkbox"/>	<input checked="" type="checkbox"/>	<input type="checkbox"/>	<input type="checkbox"/>	<input type="checkbox"/>	Q32	<input checked="" type="checkbox"/>	<input type="checkbox"/>	<input checked="" type="checkbox"/>	<input type="checkbox"/>	<input type="checkbox"/>
Q3	<input type="checkbox"/>	<input checked="" type="checkbox"/>	<input type="checkbox"/>	<input type="checkbox"/>	<input type="checkbox"/>	Q13	<input checked="" type="checkbox"/>	<input type="checkbox"/>	<input checked="" type="checkbox"/>	<input checked="" type="checkbox"/>	<input type="checkbox"/>	Q23	<input type="checkbox"/>	<input checked="" type="checkbox"/>	<input type="checkbox"/>	<input type="checkbox"/>	<input type="checkbox"/>	Q33	<input type="checkbox"/>	<input checked="" type="checkbox"/>	<input type="checkbox"/>	<input type="checkbox"/>	<input type="checkbox"/>
Q4	<input type="checkbox"/>	<input checked="" type="checkbox"/>	<input type="checkbox"/>	<input type="checkbox"/>	<input type="checkbox"/>	Q14	<input type="checkbox"/>	<input checked="" type="checkbox"/>	<input type="checkbox"/>	<input type="checkbox"/>	<input type="checkbox"/>	Q24	<input checked="" type="checkbox"/>	<input type="checkbox"/>	<input type="checkbox"/>	<input type="checkbox"/>	<input type="checkbox"/>	Q34	<input type="checkbox"/>	<input checked="" type="checkbox"/>	<input type="checkbox"/>	<input type="checkbox"/>	<input type="checkbox"/>
Q5	<input checked="" type="checkbox"/>	<input type="checkbox"/>	<input type="checkbox"/>	<input type="checkbox"/>	<input type="checkbox"/>	Q15	<input checked="" type="checkbox"/>	<input checked="" type="checkbox"/>	<input checked="" type="checkbox"/>	<input checked="" type="checkbox"/>	<input checked="" type="checkbox"/>	Q25	<input type="checkbox"/>	<input checked="" type="checkbox"/>	<input type="checkbox"/>	<input type="checkbox"/>	<input type="checkbox"/>	Q35	<input checked="" type="checkbox"/>	<input type="checkbox"/>	<input type="checkbox"/>	<input type="checkbox"/>	<input type="checkbox"/>
Q6	<input type="checkbox"/>	<input checked="" type="checkbox"/>	<input type="checkbox"/>	<input type="checkbox"/>	<input type="checkbox"/>	Q16	<input type="checkbox"/>	<input checked="" type="checkbox"/>	<input type="checkbox"/>	<input type="checkbox"/>	<input type="checkbox"/>	Q26	<input type="checkbox"/>	<input type="checkbox"/>	<input checked="" type="checkbox"/>	<input type="checkbox"/>	<input type="checkbox"/>	Q36	<input type="checkbox"/>	<input type="checkbox"/>	<input checked="" type="checkbox"/>	<input type="checkbox"/>	<input type="checkbox"/>
Q7	<input type="checkbox"/>	<input checked="" type="checkbox"/>	<input type="checkbox"/>	<input type="checkbox"/>	<input type="checkbox"/>	Q17	<input type="checkbox"/>	<input checked="" type="checkbox"/>	<input type="checkbox"/>	<input type="checkbox"/>	<input type="checkbox"/>	Q27	<input type="checkbox"/>	<input type="checkbox"/>	<input checked="" type="checkbox"/>	<input type="checkbox"/>	<input type="checkbox"/>	Q37	<input checked="" type="checkbox"/>	<input type="checkbox"/>	<input type="checkbox"/>	<input type="checkbox"/>	<input type="checkbox"/>
Q8	<input type="checkbox"/>	<input checked="" type="checkbox"/>	<input checked="" type="checkbox"/>	<input checked="" type="checkbox"/>	<input type="checkbox"/>	Q18	<input checked="" type="checkbox"/>	<input type="checkbox"/>	<input type="checkbox"/>	<input type="checkbox"/>	<input type="checkbox"/>	Q28	<input type="checkbox"/>	<input type="checkbox"/>	<input type="checkbox"/>	<input checked="" type="checkbox"/>	<input type="checkbox"/>	Q38	<input type="checkbox"/>	<input type="checkbox"/>	<input checked="" type="checkbox"/>	<input type="checkbox"/>	<input type="checkbox"/>
Q9	<input type="checkbox"/>	<input checked="" type="checkbox"/>	<input checked="" type="checkbox"/>	<input type="checkbox"/>	<input type="checkbox"/>	Q19	<input type="checkbox"/>	<input checked="" type="checkbox"/>	<input type="checkbox"/>	<input type="checkbox"/>	<input type="checkbox"/>	Q29	<input type="checkbox"/>	<input type="checkbox"/>	<input type="checkbox"/>	<input checked="" type="checkbox"/>	<input type="checkbox"/>	Q39	<input type="checkbox"/>	<input type="checkbox"/>	<input checked="" type="checkbox"/>	<input type="checkbox"/>	<input type="checkbox"/>
Q10	<input type="checkbox"/>	<input type="checkbox"/>	<input type="checkbox"/>	<input type="checkbox"/>	<input type="checkbox"/>	Q20	<input type="checkbox"/>	<input checked="" type="checkbox"/>	<input type="checkbox"/>	<input type="checkbox"/>	<input type="checkbox"/>	Q30	<input checked="" type="checkbox"/>	<input type="checkbox"/>	<input type="checkbox"/>	<input type="checkbox"/>	<input type="checkbox"/>	Q40	<input type="checkbox"/>	<input checked="" type="checkbox"/>	<input type="checkbox"/>	<input type="checkbox"/>	<input type="checkbox"/>

	A	B	C	D	E		A	B	C	D	E		A	B	C	D	E		A	B	C	D	E
Q41	<input type="checkbox"/>	<input type="checkbox"/>	<input checked="" type="checkbox"/>	<input type="checkbox"/>	<input type="checkbox"/>	Q51	<input checked="" type="checkbox"/>	<input type="checkbox"/>	<input type="checkbox"/>	<input type="checkbox"/>	<input type="checkbox"/>	Q61	<input type="checkbox"/>	<input type="checkbox"/>	<input type="checkbox"/>	<input type="checkbox"/>	<input type="checkbox"/>	Q71	<input type="checkbox"/>	<input type="checkbox"/>	<input type="checkbox"/>	<input type="checkbox"/>	<input type="checkbox"/>
Q42	<input type="checkbox"/>	<input checked="" type="checkbox"/>	<input type="checkbox"/>	<input type="checkbox"/>	<input type="checkbox"/>	Q52	<input type="checkbox"/>	<input checked="" type="checkbox"/>	<input type="checkbox"/>	<input type="checkbox"/>	<input type="checkbox"/>	Q62	<input type="checkbox"/>	<input type="checkbox"/>	<input type="checkbox"/>	<input type="checkbox"/>	<input type="checkbox"/>	Q72	<input type="checkbox"/>	<input type="checkbox"/>	<input type="checkbox"/>	<input type="checkbox"/>	<input type="checkbox"/>
Q43	<input checked="" type="checkbox"/>	<input type="checkbox"/>	<input type="checkbox"/>	<input type="checkbox"/>	<input type="checkbox"/>	Q53	<input checked="" type="checkbox"/>	<input type="checkbox"/>	<input type="checkbox"/>	<input type="checkbox"/>	<input type="checkbox"/>	Q63	<input type="checkbox"/>	<input type="checkbox"/>	<input type="checkbox"/>	<input type="checkbox"/>	<input type="checkbox"/>	Q73	<input type="checkbox"/>	<input type="checkbox"/>	<input type="checkbox"/>	<input type="checkbox"/>	<input type="checkbox"/>
Q44	<input checked="" type="checkbox"/>	<input type="checkbox"/>	<input checked="" type="checkbox"/>	<input type="checkbox"/>	<input type="checkbox"/>	Q54	<input checked="" type="checkbox"/>	<input type="checkbox"/>	<input type="checkbox"/>	<input type="checkbox"/>	<input type="checkbox"/>	Q64	<input type="checkbox"/>	<input type="checkbox"/>	<input type="checkbox"/>	<input type="checkbox"/>	<input type="checkbox"/>	Q74	<input type="checkbox"/>	<input type="checkbox"/>	<input type="checkbox"/>	<input type="checkbox"/>	<input type="checkbox"/>
Q45	<input type="checkbox"/>	<input checked="" type="checkbox"/>	<input type="checkbox"/>	<input type="checkbox"/>	<input type="checkbox"/>	Q55	<input checked="" type="checkbox"/>	<input type="checkbox"/>	<input type="checkbox"/>	<input type="checkbox"/>	<input type="checkbox"/>	Q65	<input type="checkbox"/>	<input type="checkbox"/>	<input type="checkbox"/>	<input type="checkbox"/>	<input type="checkbox"/>	Q75	<input type="checkbox"/>	<input type="checkbox"/>	<input type="checkbox"/>	<input type="checkbox"/>	<input type="checkbox"/>
Q46	<input type="checkbox"/>	<input checked="" type="checkbox"/>	<input type="checkbox"/>	<input type="checkbox"/>	<input type="checkbox"/>	Q56	<input checked="" type="checkbox"/>	<input type="checkbox"/>	<input type="checkbox"/>	<input type="checkbox"/>	<input type="checkbox"/>	Q66	<input type="checkbox"/>	<input type="checkbox"/>	<input type="checkbox"/>	<input type="checkbox"/>	<input type="checkbox"/>	Q76	<input type="checkbox"/>	<input type="checkbox"/>	<input type="checkbox"/>	<input type="checkbox"/>	<input type="checkbox"/>
Q47	<input checked="" type="checkbox"/>	<input type="checkbox"/>	<input type="checkbox"/>	<input type="checkbox"/>	<input type="checkbox"/>	Q57	<input type="checkbox"/>	<input type="checkbox"/>	<input type="checkbox"/>	<input checked="" type="checkbox"/>	<input type="checkbox"/>	Q67	<input type="checkbox"/>	<input type="checkbox"/>	<input type="checkbox"/>	<input type="checkbox"/>	<input type="checkbox"/>	Q77	<input type="checkbox"/>	<input type="checkbox"/>	<input type="checkbox"/>	<input type="checkbox"/>	<input type="checkbox"/>
Q48	<input checked="" type="checkbox"/>	<input type="checkbox"/>	<input type="checkbox"/>	<input type="checkbox"/>	<input type="checkbox"/>	Q58	<input checked="" type="checkbox"/>	<input type="checkbox"/>	<input type="checkbox"/>	<input type="checkbox"/>	<input type="checkbox"/>	Q68	<input type="checkbox"/>	<input type="checkbox"/>	<input type="checkbox"/>	<input type="checkbox"/>	<input type="checkbox"/>	Q78	<input type="checkbox"/>	<input type="checkbox"/>	<input type="checkbox"/>	<input type="checkbox"/>	<input type="checkbox"/>
Q49	<input type="checkbox"/>	<input checked="" type="checkbox"/>	<input type="checkbox"/>	<input type="checkbox"/>	<input type="checkbox"/>	Q59	<input type="checkbox"/>	<input type="checkbox"/>	<input checked="" type="checkbox"/>	<input type="checkbox"/>	<input type="checkbox"/>	Q69	<input type="checkbox"/>	<input type="checkbox"/>	<input type="checkbox"/>	<input type="checkbox"/>	<input type="checkbox"/>	Q79	<input type="checkbox"/>	<input type="checkbox"/>	<input type="checkbox"/>	<input type="checkbox"/>	<input type="checkbox"/>
Q50	<input type="checkbox"/>	<input checked="" type="checkbox"/>	<input type="checkbox"/>	<input type="checkbox"/>	<input type="checkbox"/>	Q60	<input type="checkbox"/>	<input checked="" type="checkbox"/>	<input type="checkbox"/>	<input type="checkbox"/>	<input type="checkbox"/>	Q70	<input type="checkbox"/>	<input type="checkbox"/>	<input type="checkbox"/>	<input type="checkbox"/>	<input type="checkbox"/>	Q80	<input type="checkbox"/>	<input type="checkbox"/>	<input type="checkbox"/>	<input type="checkbox"/>	<input type="checkbox"/>

INFAS : INFIRMIERS / SAGES – FEMMES-MAIEUTICIENS

COUR DE PREPARATION COLLECTIF DES PROFS BIOLOGIE

Q1- cochez la ou les bonne (s) réponse (s) :

La pression artérielle :

- a- est indépendant de l'activité cardiaque
- b- est un paramètre contrôlé volontairement
- c- est constante à la cour de l'activité physique
- d- doit être maintenue entre un minimum et un maximum

Q2- cochez la ou les bonne (s) réponse (s) : en situation d'hypertension, notre organisme déclenche par reflexe :

- a- une diminution de la fréquence cardiaque et une diminution de la pression artérielle
- b- une augmentation de la fréquence cardiaque et une diminution de la pression artérielle
- c- une augmentation de la fréquence et une augmentation de la pression artérielle
- d- une diminution de la fréquence cardiaque et une augmentation de la pression artérielle

Q3- cochez la ou les bonne (s) réponse (s) :

Le système nerveux

- a- accélère toujours le cœur
- b- n'a pas action sur la fréquence cardiaque
- c- peut ralentir ou accélère le cœur en fonction de l'activité
- d- Ralentit toujours le cœur

Q4- cochez la ou les bonne (s) réponse (s) :

Le tissu nodal est responsable de l'automatisme cardiaque chez les mammifères :

- a- vrai
- b- faux

Q5- cochez la ou les bonne (s) réponse (s) :

La bradycardie est :

- a- accélération du rythme cardiaque
- b- le ralentissement du rythme cardiaque

Q6- cochez la ou les bonne (s) réponse (s) :

Suite à une forte hémorragie, on observe chez le sujet :

- a- un ralentissement du rythme cardiaque
- b- une accélération du rythme cardiaque
- c- aucun changement du rythme cardiaque

Q7- cochez la ou les bonne (s) réponse (s) :

Dans le corps d'un mammifère, la stimulation du nerf x ou nerf pneumogastrique entraîne la libération d'un médiateur chimique qui est :

- a- adrénaline
- b- acétylcholine

Q8 - cochez la ou les bonne (s) réponse (s) :

L'acétylcholine est un médiateur :

- a- cardio – accélérateur
- b- cardio – inhibiteur

Q9- cochez la ou les bonne (s) réponse (s) :

A la suite d'une section du tissu nodal entre le nœud septal et le faisceau de His :

- a- les oreillettes bătent avec un rythme lent
- b- les ventricules battent avec un rythme lent
- c- le cœur s'arrête de battre
- d- les rythmes auriculaires et

Ventriculaires se dissocient

Q10. Cochez-la ou les bonne(s) réponse(s) une augmentation de la pression artérielle au niveau du sinus carotidien entraine

- a. une accélération du rythme cardiaque
- b. une diminution du rythme cardiaque
- c. une augmentation de la fréquence des potentiels d'action au niveau du nerf x
- d. une augmentation de la fréquence des potentiels d'action au niveau du nerf orthosympathique cardiaque

Q11. Cochez-la ou les bonne(s) réponse(s) une dénervation totale du cœur entraine :

- a- une diminution du rythme cardiaque
- b- une augmentation du rythme cardiaque
- c- une arrête du cœur
- d- aucune modification du rythme cardiaque

Q12. Cochez la bonne(s) réponse(s)

La pression artérielle dépend de la fréquence respiratoire :

- a- Vrai
- b- Faux

Q13. Cochez-la ou les bonne(s) réponse(s)

A l'arrivé d'un message nerveux au niveau d'une synaptique et se fixe sur les récepteurs post synaptique

- a- De l'acétylcholine est libérés par

le neurone pré synaptique et se fixe sur les récepteurs post synaptique

- b- De l'acétylcholine est libérée par le neurone pré synaptique et passe dans le neurone post synaptique

- c- De l'acétylcholine est libérés par le neurone pré synaptique et se fixe sur les récepteurs pré synaptique

- d- De l'acétylcholine est libérée par le neurone pré synaptique et passe dans le neurone pré synaptique

Q14. Cochez-la ou les bonne(s) réponse(s)

Dans quel groupe de mot y-a-t'il un intrus

- a- ARNm, ARNt, duplications, polysome, REG
- b- ADN, ARNm, transcription, traduction, protéine
- c- Ribosome, polysome, ARNm, REG
- d- Pas d'intrus

Q15. Cochez la bonne réponse

Les polynucléaires ont des propriétés de phagocytose :

- a- Vrai
- b- Faux

Q16. Cochez-la ou les bonne(s) réponse(s)

Une séquence nucléotidique est traduite quand elle est sous forme :

- a- D'ADN
- b- b- d'ARN
- c- c- d'ARNm
- d- D'ARN nucléaires hétérogènes (ARNhn)

Q17- cochez la ou les bonne (s) réponse (s)

Le reflexe myotatique aboutit à un mouvement

- a- Involontaire entraînant l'étirement d'un muscle en réponse à sa contraction
- b- Volontaire entraînant la contraction d'un muscle en réponse à son étirement
- c- Involontaire entraînant la contraction d'un muscle en réponse à son étirement

Q18- cochez la ou les bonne (s) réponse (s)

Les hématies

- a- Contiennent de l'hémoglobine
- b- Possèdent un noyau comme toutes les cellules
- c- Sont fabriquées dans la moelle jaune des os
- d- Sont fabriquées dans la moelle rouge des os
- e- Résultent de l'érythropoïèse

Q19. Cochez la ou les bonne (s) réponse (s)

Les trois étapes de la formation de l'urine sont dans l'ordre :

- a- Réabsorption-filtration-sécrétion
- b- filtration-Réabsorption - sécrétion
- c- Sécrétion-filtration-Réabsorption

Q20. Cochez la ou les bonne (s) réponse (s)

Au niveau d'une synapse neuromusculaire :

- a- Le neurotransmetteur qui intervient est toujours le même
- b- Des récepteurs aux neurotransmetteurs permettent l'entrée de ces derniers sans la fibre musculaire
- c- La quantité de neurotransmetteur

libérée constante

L'arrivée d'un train de potentiels d'action entraîne l'endocytose des vésicules présentes dans le bouton synaptique

Q21. Cochez-la ou les bonne(s) réponse(s)

Les chromosomes sont :

- a- Plus court que la molécule qu'ils d'ADN contiennent
- b- Toujours constitués de deux molécules d'ADN
- c- Visibles seulement à certains moments de la cellule

Q22. Chez la ou les bonne(s) réponse(s) : la traduction

- a- Est un événement qui se produit dans le noyau
- b- Requiert des ARN message (ARNm) et des ribosomes.
- c- Nécessaire la disponibilité des acides aminés (apportés par l'ARN de transfert)
- d- Se fait à partir de l'ADN génomique

Q23. Cochez la ou les bonne (s) réponse (s)

L'ovogenèse se déroule :

- a- En partie dans les ovaires et en partie dans trompes
- b- Depuis la vie fœtale
- c- D'une façon continue
- d- En totalité dans les ovaires

Q24. Cochez la bonne réponse :

Les hématies interviennent dans la coagulation du sang :

- a- Vrai
- b- Faux

Q25. Cochez la bonne réponse : la substance à seuil ne se trouve jamais dans l'urine :

- a- Vrai
- b- Faux

INFAS : INFIRMIERS / SAGES – FEMMES-MAIEUTICIENS

Q26. Cochez la ou les bonne (s) réponse (s) :

L'atréisie folliculaire est le résultat d'une

basse du taux de :

- a- FSH
- b- LH
- c- GnRH
- d- oestrogène

Q27. Les spermatozoïdes sont fécondants dès la lumière du tube séminifère.

- a- Vrai
- b- b- Faux

Q28. Cochez la bonne réponse :

Le sang contient des globules rouges de plusieurs types :

- a- Vrai
- b- b- Faux

Q29. Cochez la bonne réponse :

Chez les mammifères les gamètes sont les seules cellules haploïdes

- a- Vrai
- b- b- Faux

Q30. La division réductionnelle de la méiose divise par deux la quantité d'ADN mais pas mais pas le nombre de chromosomes :

- a- Vrai
- b- b- Faux

Q31. Le génotype est identique les chez vrais jumeaux : cochez la bonne réponse

- a- Vrai
- b- b- Faux

Q32. Chez l'homme castré avant la puberté, on observe :cochez la bonne réponse

- a- La maturation précoce des organes sexuels
- b- Une faible production d'hormones sexuelles

c- L'absence de caractères sexuels secondaires

d- Une forte production des gamètes

Q33. Le noyau est un organe cellulaire.

- a- Vrai
- b- b- Faux

Q34-Cochez la bonne réponse

Le foie stocke le glucose sous une forme polymérisée :

A-VRAI

B-FAUX

Q35-Cochez la bonne réponse

Le plasma est la substance fondamentale du tissu sanguin.

A-VRAI

B-FAUX

Q36-Cochez la bonne réponse : le foie stocke le glucose sous une forme polymérisée :

A-VRAI

B-FAUX

Q37. Cochez la ou les bonne (s) réponse (s)

Une jeune femme a eu des règles successives vers le 3 janvier et le janvier. La durée de son cycle sexuel est de :

A- 28 jours

B- 25 jours

C- 22 jours

D- 20 jours

Q38. Cochez la ou les bonne (s) réponse (s)

Le sérum sanguin :

A- Est synonyme de plasma.

B- Est un tissu

C- Est un des compartiments liquidiens du milieu intérieur.

D- Contient du fibrinogène.

E- Ne contiens de fibrinogène.

INFAS : INFIRMIERS / SAGES – FEMMES-MAIEUTICIENS

Q39. Cochez la ou les bonne (s) réponse (s)

Une anomalie récessive liée au chromosome sexuel X est transmise :

- A- Des parents phénotypiquement sains à tous les garçons
- B- D'une mère phénotypiquement saine à tous ses fils
- C- D'un père phénotypiquement atteint à ses fils
- D- D'une mère atteinte à tous ses garçons

Q40. Cochez la bonne réponse

La diminution de la lipolyse dans l'adipocyte a un effet hyperglycémiant :

- A-Vrai
- B-Faux

Q41. Cochez la ou les bonne (s) réponse (s) :

La trisomie 21 est :

- A- Une maladie génique
- B- Une anomalie chromosomique
- C- Due à un déroulement anormal de la méiose
- D- Due à déroulement anormal de la grossesse

Q42. Cochez la ou les bonne (s) réponse (s)

Les règles sont déclenchées par :

- A- Un arrêt de production des œstrogènes et de la progestérone,
- B- Une augmentation des concentrations sanguines d'œstrogènes et de progestérone,
- C- Une diminution des concentrations sanguines d'œstrogènes et de progestérone,
- D- Une augmentation et une diminution de celle de progestérone.

Q43. Cochez la ou les bonne (s) réponse (s) :

L'apparition de cellules cancéreuses :

- A- Est toujours due à un virus
- B- Peut être provoquée par un virus
- C- Est toujours due à une mutation de l'ADN
- D- Peut résulter d'une mutation de l'ADN

Q44. Cochez la bonne réponse

Une glycosurie est :

- A- Un excès de glucosurie est :
- B- La présence de glucose dans les urines

Q45. Cochez la bonne réponse

Une glycosurie est la présence de sang les urines :

- A-Vrai
- B-Faux

Q46. La séquence des acides aminés d'une protéine :

- A- Est déterminée par la séquence nucléotidique de son ARN message
- B- Est déterminée par la séquence nucléotidique de son gène codant
- C- Influence fortement sa forme (repliement) et sa fonction.
- D- Constitue la structure primaire.

Q47. Cochez la ou les bonne (s) réponse (s)

Au cours d'un cycle sexuel normal d'une durée moyenne de 28 jours, l'ovulation se produit :

- A- Entre le 14^e et le 28^e jour
- B- Entre le 1^{er} et le 5^e jour
- C- Entre le 1^{er} et le 14^{eme} jour
- D- Vers le 14^{eme} jour

Q48-Le noyau est un organe cellulaire :

- A-Vrai
- B-Faux

Q48- L'appareil de golgi a un rôle :

- A- De transport
- B- D'emballage
- C- Sécrétion
- D- Énergétique

Q50- Toutes les cellules de l'organisme possèdent un noyau.

- A- Vrai
- B- Faux

49- L'observation de la cellule animée au microscope optique montre :

- A- un noyau
- B- une mitochondrie
- C- un cytoplasme
- D- des ribosomes

Q50- Cochez la ou les bonne(s) réponse(s) :

Le fuseau mitotique (achromatique)
A- ne comporte que deux types de microtubules :

- Asturiens et polaire
- B- assure la répartition des chromosomes au cours de la mitose
- C- est une structure dynamique au cours de la mitose
- D- disparaît à l'anaphase

Q51- Cochez le bon ordre par rapport aux étapes de la mitose :

- A- prophase-telophase-anaphase-metaphase
- B- telophase-anaphase-prophase-metaphase
- C- prophase-metaphase-anaphase-telophase
- D- prophase- anaphase-telophase-metaphase

Q52- La colchicine a pour propriété d'inhiber : Cochez la bonne réponse

- A- La duplication de l'ADN
- B- La condensation des chromosomes
- C- La formation des fibres fusoriales
- D- La dislocation de l'enveloppe nucléaire

Q53- Cochez la bonne réponse : Le caryotype de l'espèce humaine présente :

- A- 46 Chromosomes et une paire de chromosomes sexuels
- B- 46 Chromosomes identiques 2 par 2 chez la femme
- C- 22 Paires d'autosomes et un chromosome sexuel X chez la femme
- D- 22 paires d'autosomes et une paire de chromosomes sexuels

Q54- par rapport à la constitution de l'ADN, cochez l'intrus dans la liste ci-dessous :

- A- Acide phosphorique
- B- Glucose
- C- Adénine
- D- Guanine
- E- Cytosine
- F- Thymine

Q55- Cochez la ou les bonnes réponses :

L'ADN est constitué de deux chaînes de nucléotides enroulées en hélice :

A - Vrai

B- Faux

Q56- Soit la séquence de base suivante :

ATTGCAGTCTG. Quelle est la séquence de base présente sur l'autre chaîne ? cochez la bonne réponse.

- A- TAACGTCAGAC
- B- TAACATCAGAC

57- Cochez la bonne réponse : L'ADN est le support de l'information génétique

- A- VRAI
- B- FAUX

INFAS : INFIRMIERS / SAGES – FEMMES-MAIEUTICIENS

CORRECTION BIOLOGIE

	A	B	C	D
Q1	<input type="checkbox"/>	<input type="checkbox"/>	<input type="checkbox"/>	<input checked="" type="checkbox"/>
Q2	<input type="checkbox"/>	<input type="checkbox"/>	<input checked="" type="checkbox"/>	<input type="checkbox"/>
Q3	<input type="checkbox"/>	<input type="checkbox"/>	<input checked="" type="checkbox"/>	<input type="checkbox"/>
Q4	<input checked="" type="checkbox"/>	<input type="checkbox"/>	<input type="checkbox"/>	<input type="checkbox"/>
Q5	<input type="checkbox"/>	<input checked="" type="checkbox"/>	<input type="checkbox"/>	<input type="checkbox"/>
Q6	<input type="checkbox"/>	<input checked="" type="checkbox"/>	<input type="checkbox"/>	<input type="checkbox"/>
Q7	<input type="checkbox"/>	<input checked="" type="checkbox"/>	<input type="checkbox"/>	<input type="checkbox"/>
Q8	<input type="checkbox"/>	<input checked="" type="checkbox"/>	<input type="checkbox"/>	<input type="checkbox"/>
Q9	<input type="checkbox"/>	<input type="checkbox"/>	<input type="checkbox"/>	<input checked="" type="checkbox"/>
Q10	<input type="checkbox"/>	<input checked="" type="checkbox"/>	<input checked="" type="checkbox"/>	<input type="checkbox"/>
Q11	<input type="checkbox"/>	<input type="checkbox"/>	<input type="checkbox"/>	<input checked="" type="checkbox"/>
Q12	<input type="checkbox"/>	<input checked="" type="checkbox"/>	<input type="checkbox"/>	<input type="checkbox"/>
Q13	<input checked="" type="checkbox"/>	<input type="checkbox"/>	<input type="checkbox"/>	<input type="checkbox"/>
Q14	<input checked="" type="checkbox"/>	<input type="checkbox"/>	<input type="checkbox"/>	<input type="checkbox"/>
Q15	<input checked="" type="checkbox"/>	<input type="checkbox"/>	<input type="checkbox"/>	<input type="checkbox"/>
Q16	<input type="checkbox"/>	<input type="checkbox"/>	<input checked="" type="checkbox"/>	<input type="checkbox"/>
Q17	<input checked="" type="checkbox"/>	<input type="checkbox"/>	<input type="checkbox"/>	<input type="checkbox"/>
Q18	<input checked="" type="checkbox"/>	<input type="checkbox"/>	<input type="checkbox"/>	<input checked="" type="checkbox"/>
Q19	<input type="checkbox"/>	<input checked="" type="checkbox"/>	<input type="checkbox"/>	<input type="checkbox"/>
Q20	<input type="checkbox"/>	<input type="checkbox"/>	<input checked="" type="checkbox"/>	<input type="checkbox"/>
Q21	<input type="checkbox"/>	<input type="checkbox"/>	<input checked="" type="checkbox"/>	<input type="checkbox"/>
Q22	<input type="checkbox"/>	<input checked="" type="checkbox"/>	<input checked="" type="checkbox"/>	<input checked="" type="checkbox"/>
Q23	<input type="checkbox"/>	<input checked="" type="checkbox"/>	<input type="checkbox"/>	<input type="checkbox"/>
Q24	<input type="checkbox"/>	<input checked="" type="checkbox"/>	<input type="checkbox"/>	<input type="checkbox"/>
Q25	<input type="checkbox"/>	<input checked="" type="checkbox"/>	<input type="checkbox"/>	<input type="checkbox"/>
Q26	<input checked="" type="checkbox"/>	<input type="checkbox"/>	<input type="checkbox"/>	<input type="checkbox"/>
Q27	<input type="checkbox"/>	<input checked="" type="checkbox"/>	<input type="checkbox"/>	<input type="checkbox"/>
Q28	<input type="checkbox"/>	<input checked="" type="checkbox"/>	<input type="checkbox"/>	<input type="checkbox"/>
Q29	<input type="checkbox"/>	<input checked="" type="checkbox"/>	<input type="checkbox"/>	<input type="checkbox"/>
Q30	<input type="checkbox"/>	<input checked="" type="checkbox"/>	<input type="checkbox"/>	<input type="checkbox"/>

Q31	<input type="checkbox"/>	<input checked="" type="checkbox"/>	<input type="checkbox"/>	<input type="checkbox"/>
Q32	<input type="checkbox"/>	<input checked="" type="checkbox"/>	<input type="checkbox"/>	<input type="checkbox"/>
Q33	<input type="checkbox"/>	<input checked="" type="checkbox"/>	<input type="checkbox"/>	<input type="checkbox"/>
Q34	<input type="checkbox"/>	<input checked="" type="checkbox"/>	<input type="checkbox"/>	<input type="checkbox"/>
Q35	<input checked="" type="checkbox"/>	<input type="checkbox"/>	<input type="checkbox"/>	<input type="checkbox"/>
Q36	<input checked="" type="checkbox"/>	<input type="checkbox"/>	<input type="checkbox"/>	<input type="checkbox"/>
Q37	<input type="checkbox"/>	<input type="checkbox"/>	<input checked="" type="checkbox"/>	<input type="checkbox"/>
Q38	<input type="checkbox"/>	<input type="checkbox"/>	<input type="checkbox"/>	<input checked="" type="checkbox"/>
Q39	<input checked="" type="checkbox"/>	<input checked="" type="checkbox"/>	<input type="checkbox"/>	<input type="checkbox"/>
Q40	<input type="checkbox"/>	<input checked="" type="checkbox"/>	<input type="checkbox"/>	<input type="checkbox"/>
Q41	<input type="checkbox"/>	<input checked="" type="checkbox"/>	<input checked="" type="checkbox"/>	<input type="checkbox"/>
Q42	<input type="checkbox"/>	<input type="checkbox"/>	<input checked="" type="checkbox"/>	<input type="checkbox"/>
Q43	<input type="checkbox"/>	<input checked="" type="checkbox"/>	<input type="checkbox"/>	<input type="checkbox"/>
Q44	<input type="checkbox"/>	<input checked="" type="checkbox"/>	<input type="checkbox"/>	<input type="checkbox"/>
Q45	<input type="checkbox"/>	<input checked="" type="checkbox"/>	<input type="checkbox"/>	<input type="checkbox"/>
Q46	<input type="checkbox"/>	<input checked="" type="checkbox"/>	<input type="checkbox"/>	<input type="checkbox"/>
Q47	<input type="checkbox"/>	<input type="checkbox"/>	<input type="checkbox"/>	<input checked="" type="checkbox"/>
Q48	<input checked="" type="checkbox"/>	<input type="checkbox"/>	<input type="checkbox"/>	<input type="checkbox"/>
Q49	<input type="checkbox"/>	<input type="checkbox"/>	<input checked="" type="checkbox"/>	<input type="checkbox"/>
Q50	<input type="checkbox"/>	<input checked="" type="checkbox"/>	<input type="checkbox"/>	<input type="checkbox"/>
Q51	<input checked="" type="checkbox"/>	<input type="checkbox"/>	<input checked="" type="checkbox"/>	<input type="checkbox"/>
Q52	<input type="checkbox"/>	<input checked="" type="checkbox"/>	<input type="checkbox"/>	<input type="checkbox"/>
Q53	<input type="checkbox"/>	<input type="checkbox"/>	<input checked="" type="checkbox"/>	<input type="checkbox"/>
Q54	<input checked="" type="checkbox"/>	<input type="checkbox"/>	<input type="checkbox"/>	<input type="checkbox"/>
Q55	<input type="checkbox"/>	<input type="checkbox"/>	<input checked="" type="checkbox"/>	<input type="checkbox"/>
Q56	<input type="checkbox"/>	<input checked="" type="checkbox"/>	<input type="checkbox"/>	<input type="checkbox"/>

Q57	<input type="checkbox"/>	<input checked="" type="checkbox"/>	<input type="checkbox"/>	<input type="checkbox"/>
Q58	<input checked="" type="checkbox"/>	<input type="checkbox"/>	<input type="checkbox"/>	<input type="checkbox"/>
Q59	<input checked="" type="checkbox"/>	<input type="checkbox"/>	<input type="checkbox"/>	<input type="checkbox"/>
Q60	<input checked="" type="checkbox"/>	<input type="checkbox"/>	<input type="checkbox"/>	<input type="checkbox"/>

SUJET DE PREPARATION
"COLLECTIF DES PROFS"
FRANÇAIS

Q1- les interrogations et les exclamations manifestent le bouleversement du personnage et visent à apitoyer l'interlocuteur, le lecteur ou le spectateur (se retrouvent dans le registre)

- a- Lyrique
- b- Fantastique
- c- Réaliste
- d- Pathétique

Q2- voici des situations de communication différente et leur fonctionnement.

Cochez la bonne réponse

- 1- La langue orale 2- la langue écrite
- a- Est en situation
- b- Comporte plus d'information pour éviter des confusions
- c- N'est pas en situation
- d- Le respect de la règle de grande mère
- e- Le nom, parfois des adjectif, indiquent seul, le plus souvent, le genre orale.
- f- Les mots de liaison sont utiles

A (2,F) B(1,A) C(1,B) D(2,B)
E(2,C) F(1,F)

Q3- « le mercredi, l'enfant va à la piscine ». Le présent de la phrase exprime une :

Cochez la case correspondante à la bonne réponse

- a- Considération générale
- b- Vérité permanente
- c- Description
- d- Habitude

Q4- la phrase « vous vous serez trompé ». Exprime

- a- Supposition
- b- Indignation
- c- Atténuation, par politesse, l'expression, d'un fait passé
- d- Action passée antérieure à une autre action passée

Q5- l'ironie met en œuvre toute les ressources de l'implicite

- a- Vrai
- b- Faux

Q6- la comparaison est une métaphore sans outil de comparaison

- a- Vrai
- b- Faux

Q7- le messenger de Camara Nangala a une tonalité fantastique

- a- Vrai
- b- Faux

Q8- l'enfant noir est un roman biographique

- a- Vrai
- b- Faux

Q9- le passé simple exprime une action brève et brutale

- a- Vrai
- b- Faux

Q10- roman Jakobson qui a mis en évidence les fonctions du langage est un phonologue

- a- Vrai
- b- Faux

Q11- « nous aurons à refaire notre catalogue...le rendre plus attractif »

- a- Faux
- b- Enfui
- c- Au lieu
- d- Afin de

Q12- « si la femme qu'on épouse est belle, elle cause de la jalousie ; si elle est laide elle déplaît...il ne faut pas se marier ».

- a- Enfin
- b- De sorte
- c- C'est pourquoi
- d- Donc

Q13- lorsqu'on conteste un fait, on est dans le raisonnement

- a- Analogique
- b- Dialectique
- c- Critique
- d- Par l'absurde

Q14- voici 2 inventaires des genres littéraires et des personnages à associer :

- | | |
|--------------------|-------------------------------------|
| 1- Kanye | A- les mouches |
| 2- Etienne lantier | B- sous l'orage |
| 3- Famagan | C- germinal |
| 4- Okonkwo | D- l'âge d'or n'est pas pour demain |
| 5- Oreste | |

Cochez la case correspondante à la réponse juste des associations

A (1,D) B(2,A) C(1,B) D(4,D)

Q15- assise sur un fagot, une pipe à la main

Tristesse accoudée contre une chemise, Les yeux fixés vers terre et l'arme mutinée,

Je songe aux cruautés de mon sort humain

Les rimes de cette strophe sont :

Strophe sont :

- a- Croisés
- b- Plates
- c- Suivies
- d- Embrassés

Q16- les vers qui composent cette

- a- Décasyllabes
- b- Alexandrins
- c- Octosyllabes
- d- Heptasyllabes

Q17- elles se sont ...

- a- Ecrit

- b- Ecrite
- c- Ecrits
- d- Ecrites

Q18- elles s'étaient...les mains

- a- Lavées
- b- Laver
- c- Lavé
- d- Lavée

Q19- « la lumière luit dans les ténèbres et les ténèbres ne l'ont pas reçu »

Le connecteur logique « et » a ici une valeur de :

- a- Addition
- b- Conséquence
- c- Conclusion
- d- Opposition

Q20- « Fabrice s'aperçut que de cette grande hauteur, son regard plongeait sur les jardins, et même sur la cour extérieure du château de son père. Il avait oublié l'idée de ce père arrivant aux bornées la vie changeait tous ces sentiments » ce point de vue :

- a- Descriptif
- b- Interne
- c- Externe
- d- Omniscient

Q21- « vous suivez mon raisonnement ? Nous pouvons continuer », relève de la fonction :

- a- Métalinguistique
- b- Injonctif
- c- Didactique
- d- Descriptif

CORRECTIONS DE SUJETS

	A	B	C	D	E	F
Q1	<input type="checkbox"/>	<input type="checkbox"/>	<input type="checkbox"/>	<input checked="" type="checkbox"/>		
Q2	<input type="checkbox"/>	<input type="checkbox"/>	<input type="checkbox"/>	<input checked="" type="checkbox"/>	<input type="checkbox"/>	<input checked="" type="checkbox"/>
Q3	<input type="checkbox"/>	<input type="checkbox"/>	<input type="checkbox"/>	<input checked="" type="checkbox"/>		
Q4	<input type="checkbox"/>	<input type="checkbox"/>	<input checked="" type="checkbox"/>	<input type="checkbox"/>		
Q5	<input checked="" type="checkbox"/>	<input type="checkbox"/>	<input type="checkbox"/>	<input type="checkbox"/>		
Q6	<input type="checkbox"/>	<input checked="" type="checkbox"/>	<input type="checkbox"/>	<input type="checkbox"/>		
Q7	<input checked="" type="checkbox"/>	<input type="checkbox"/>	<input type="checkbox"/>	<input type="checkbox"/>		
Q8	<input checked="" type="checkbox"/>	<input type="checkbox"/>	<input type="checkbox"/>	<input type="checkbox"/>		
Q9	<input checked="" type="checkbox"/>	<input type="checkbox"/>	<input type="checkbox"/>	<input type="checkbox"/>		
Q10	<input checked="" type="checkbox"/>	<input type="checkbox"/>	<input type="checkbox"/>	<input type="checkbox"/>		
Q11	<input type="checkbox"/>	<input type="checkbox"/>	<input type="checkbox"/>	<input checked="" type="checkbox"/>		
Q12	<input type="checkbox"/>	<input type="checkbox"/>	<input checked="" type="checkbox"/>	<input type="checkbox"/>		
Q13	<input type="checkbox"/>	<input checked="" type="checkbox"/>	<input type="checkbox"/>	<input type="checkbox"/>		
Q14	<input type="checkbox"/>	<input type="checkbox"/>	<input checked="" type="checkbox"/>	<input type="checkbox"/>		
Q15	<input type="checkbox"/>	<input type="checkbox"/>	<input type="checkbox"/>	<input checked="" type="checkbox"/>		
Q16	<input checked="" type="checkbox"/>	<input type="checkbox"/>	<input type="checkbox"/>	<input type="checkbox"/>		
Q17	<input type="checkbox"/>	<input type="checkbox"/>	<input type="checkbox"/>	<input checked="" type="checkbox"/>		
Q18	<input checked="" type="checkbox"/>	<input type="checkbox"/>	<input type="checkbox"/>	<input type="checkbox"/>		
Q19	<input type="checkbox"/>	<input type="checkbox"/>	<input type="checkbox"/>	<input checked="" type="checkbox"/>		
Q20	<input type="checkbox"/>	<input type="checkbox"/>	<input checked="" type="checkbox"/>	<input type="checkbox"/>		
Q21	<input type="checkbox"/>	<input checked="" type="checkbox"/>	<input type="checkbox"/>	<input type="checkbox"/>		

ablanian.com sujets et cours gratuits et payants

Service Commercial

58 664 076

44 019 944

08 024 925

